

Východní sekce

2.NP (1.patro)
1:50

Společné prostory schodiště
1:50

3.NP (2.patro)
1:50

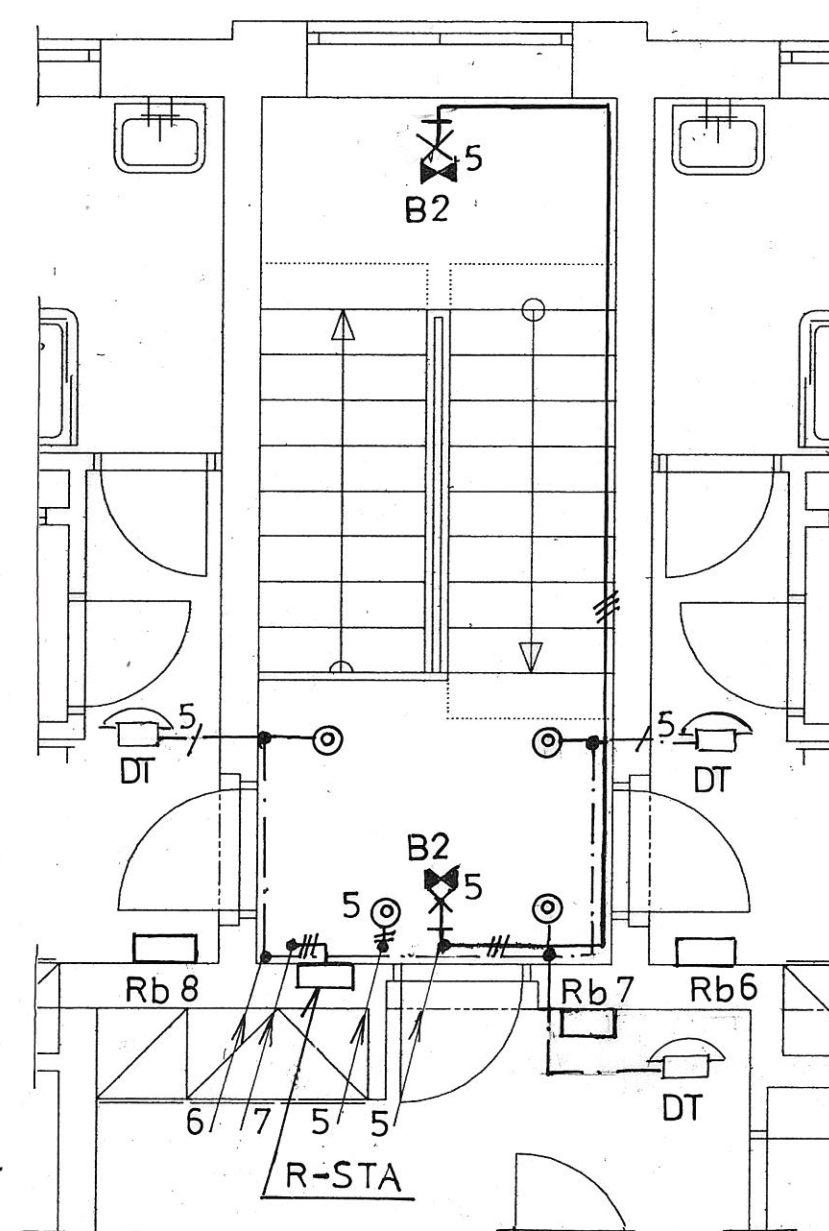
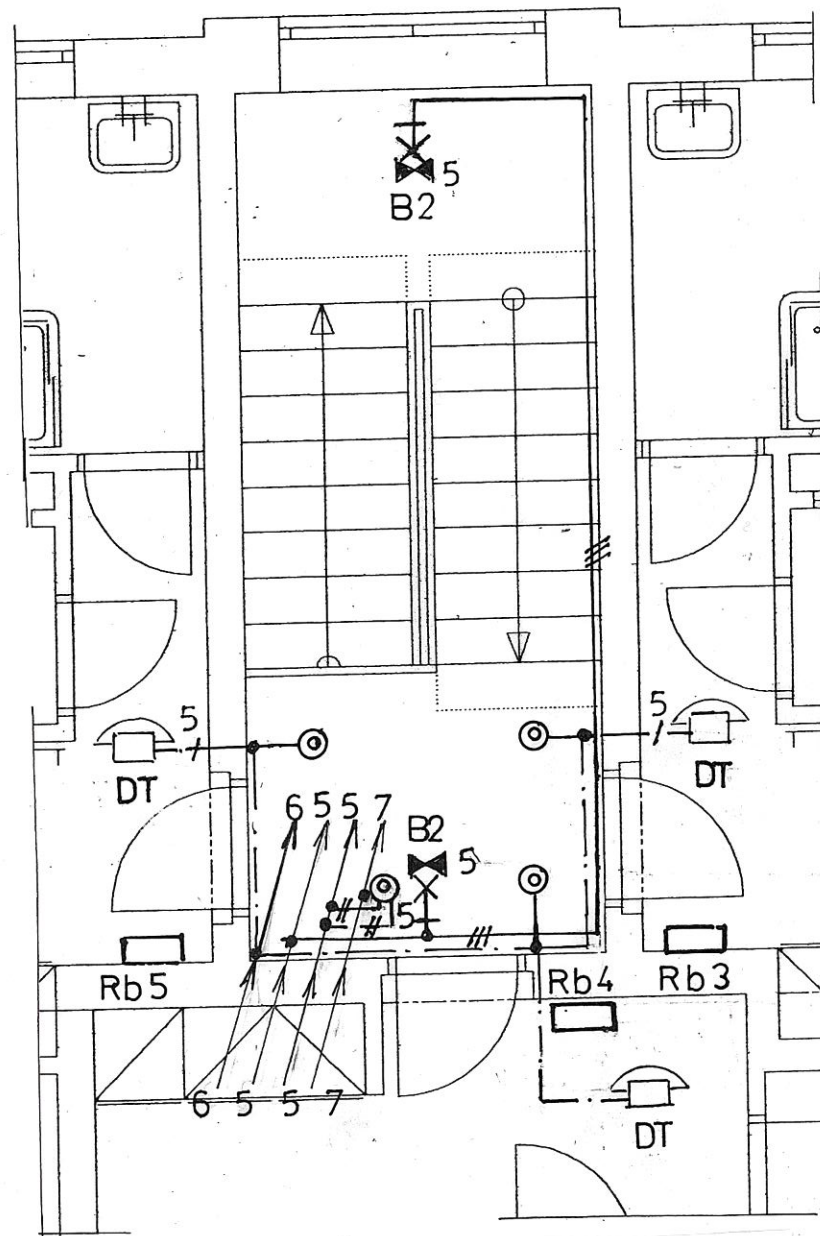

Svítidla společné prostory :

B2) Kruhové plastové svítidlo, nástěnné,
se světelným LED zdrojem 1 x 18 W,
s nouzovým záložním zdrojem, s oper.
časem 1 hod. pro nouzové osvětlení

Vodiče společné prostory :

Světelné obvody (5) : CYKY nx1,5
Tlačítka osvětlení (5) : CYKY 2Cx1,5
Přívod do rozvodnice STA (7) : CYKY 3Cx2,5
R-STA : rozvodnice STA
Domácí tel. + vrátný (6) : n x U 0,5/PVC ø 23

Rozvody budou uloženy pod omítkou, výška
spínačů a tlačítek 130 cm.

Zodp. projektant:	Vypracoval:	Kreslil:	VALPROJEKT Ing. Miloslav Landa 441 01 Podbořany, Partyzánská 93 IČO: 10439625	
Ing. Landa	J. Uher			
Investor:	Město Kryry (IČ:00265080), Hlavní 1, 43981 Kryry		Místo:	Kryry
Akce:	BYTOVÝ DŮM (17 BJ)-JARNÍ ZAHRADA KRYRY		Datum:	12/2019
Obsah:	D.1.4.2 Elektroinstalace EI Společné prostory- schodiště východní sekce		Zak. číslo:	
			Měř.:	1:50
			Č.výkr.:	D.1.4.2.4