

# Západní sekce

Společné prostory schodiště  
1:50

2.NP ( 1.patro )  
1:50

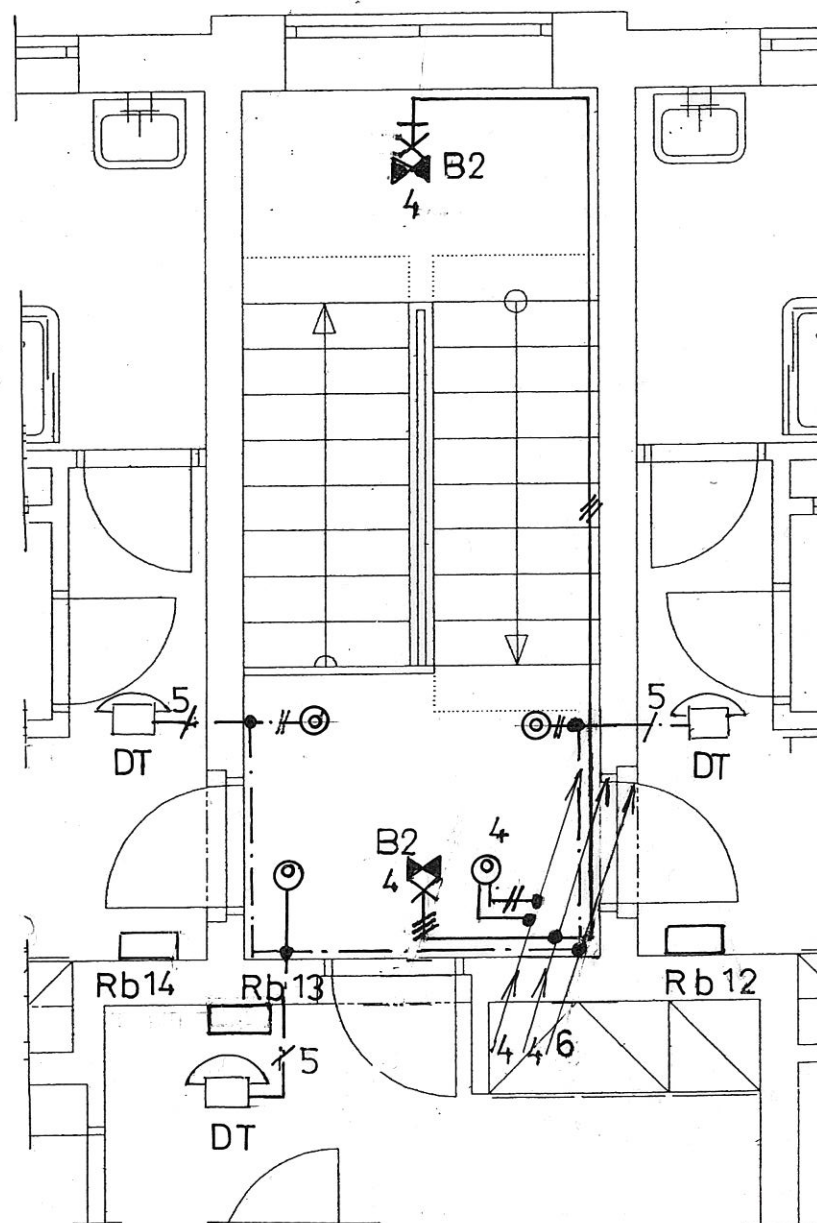

## Svítlidla společné prostory :

**B2)** Kruhové plastové svítidlo, nástěnné,  
se světelným LED zdrojem 1 x 18 W,  
s nouzovým záložním zdrojem, s oper.  
časem 1 hod. pro nouzové osvětlení

## Vodiče společné prostory :

Světelné obvody (4) :CYKY nx1,5  
Tlačítka osvětlení (4) :CYKY 2Cx1,5  
Domácí tel. + vrátný (6): n x U 0,5/PVC ø 23

Rozvody budou uloženy pod omítkou, výška  
spínačů a tlačítek 130 cm.

3.NP ( 2.patro )  
1:50

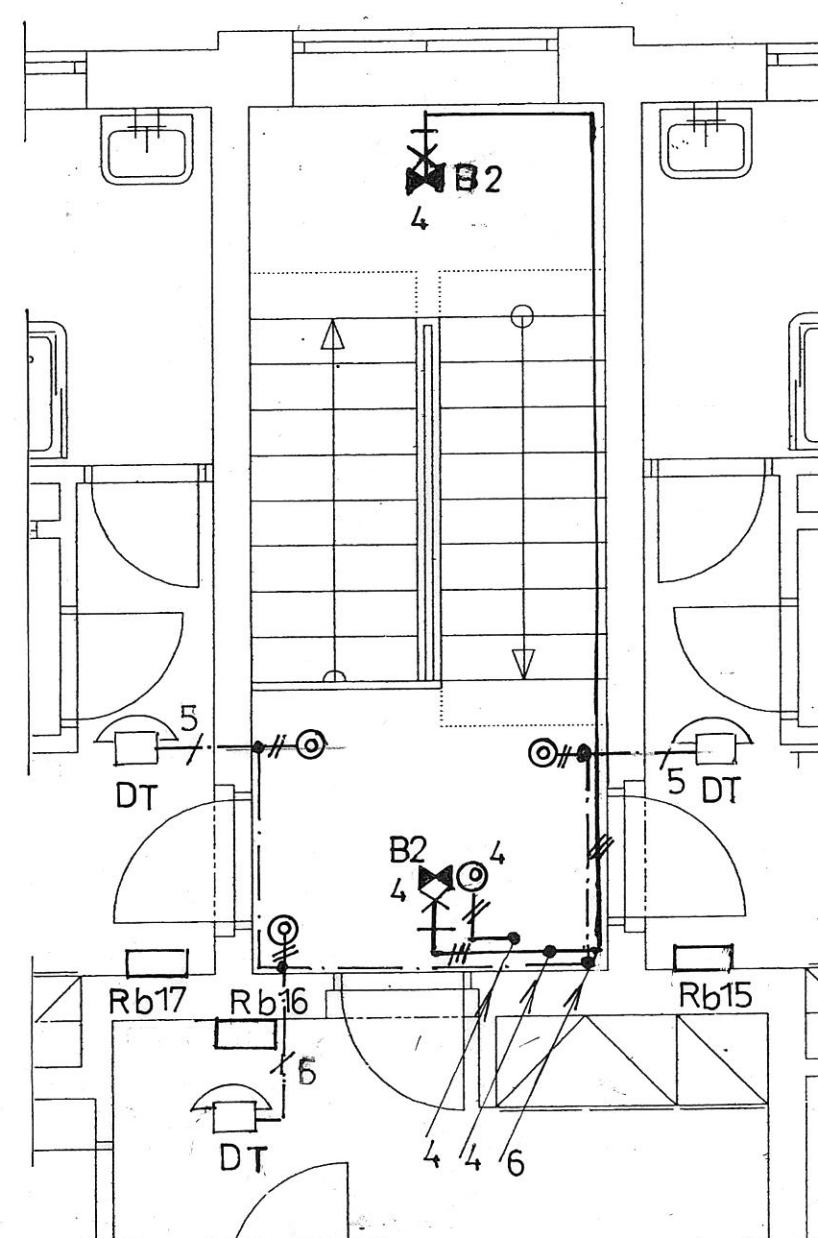

Zodp. projektant:	Vypracoval:	Kreslil:	<b>VALPROJEKT</b> Ing. Miloslav Landa 441 01 Podbořany, Partyzánská 93 IČO: 10439625	
Ing. Landa	J. Uher			
Investor: Město Kryry (IČ:00265080), Hlavní 1, 43981 Kryry			Místo:	Kryry
Akce: BYTOVÝ DŮM (17 BJ)-JARNÍ ZAHRA DA KRYRY			Datum:	12/2019
Obsah: D.1.4.2 Elektroinstalace			Zak. číslo:	
EI Společné prostory-schodiště západní sekce			Měř.:	1:50
			Č.výkr.:	D.1.4.2.5