

Dodatek č. 1
ke smlouvě o dílo ze dne 10.12.2014
uzavřené mezi

OBEC DOLNÍ MĚSTO

se sídlem: Dolní Město č. p. 93, PSČ 582 33
IČ: 00267376
bankovní spojení: Komerční banka
číslo účtu: 2824521/0100
zastoupená: Pavlem Chládem, starostou obce
(dále také jen jako „objednatel“)

a

OK ZAHRADY s.r.o.

se sídlem: Jos. Jungmanna 1735, Nový Bydžov 504 01
zapsaná v obchodním rejstříku vedeném Krajským soudem v Hradci Králové, oddíl C, vložka č. 26303
IČ: 28768655
DIČ: CZ28768655
jednající: Tomášem Chocenským
bankovní spojení: Česká spořitelna
číslo účtu: 1095980359/0800
(dále také jen jako „zhotovitel“)
(objednatel a zhotovitel společně dále také jen jako „smluvní strany“)

Smluvní strany se dohodly na uzavření tohoto dodatku č. 1 (dále jen „**dodatek**“) ke smlouvě o dílo ze dne 10.12.2014 (dále jen „**smlouva**“). Na základě tohoto dodatku se smlouva upravuje následovně:

1. Rozsah díla je dán projektovou dokumentací zpracovanou společností ZAHRADY PRO RADOST s.r.o., Blešno 12, 503 46, IČ : 28804082 projektantem Ing. Lenkou Hladíkovou v červenci 2013 a dále potom rozpočtem zhotovitele se změnami (příloha č.1 tohoto dodatku) a Změnovým listem č.1 (příloha č.2 tohoto dodatku).
2. V Článku III. Cena díla a platební podmínky se z důvodu změny rozsahu a povahy prováděných prací mění na základě přiloženého změnového protokolu a na to navazujícího položkového rozpočtu zhotovitele celková cena za provedení díla následovně:

Cena za dílo je sjednána dohodou smluvních stran a činí:

| | |
|-------------------------|-----------------|
| Cena celkem bez DPH: | 996 713,93 Kč |
| DPH 21% | 209 309,93 Kč |
| ----- | |
| Cena celkem včetně DPH: | 1 206 023,86 Kč |

3. Ostatní ustanovení smlouvy zůstávají v platnosti.
4. Tento dodatek je vyhotoven ve čtyřech vyhotoveních a každá ze smluvních stran obdrží po dvou vyhotoveních.
5. Smluvní strany si tento dodatek přečetly a prohlašují, že ujednání v tomto dodatku obsažená jsou jim jasná a srozumitelná a byla učiněna na základě jejich pravé a svobodné vůle. Na důkaz tohoto tvrzení připojují své podpisy.

Příloha č. 1: Rozpočet zhotovitele se změnami

Příloha č. 2: Změnový list č.1

V Dolním Městě dne:



.....
Za objednatele
Obec Dolní Město
Pavel Chlád

V Novém Bydžově dne:30.4.2015



.....
Za zhotovitele
OK ZAHRADY s.r.o.
Tomáš Chocenský

ROZPOČET SUMARIZACE

Při rozpočtování byly použity ceny URS ve výši 85% nebo ceny AOPK

Akce: Regenerace vybrané zeleně obce Dolní Město

| Lokality: | | Cena |
|-------------------------------|--|--|
| U Hřbitova | Asanace a pěstební opatření Odpočet palivového dřeva Výsadby | 173 642,50 Kč 4 585,00 Kč 73 699,61 Kč |
| CELKEM U HŘBITOVA | | 242 757,11 Kč |
| U kostela | Asanace a pěstební opatření odpočet palivového dřeva Výsadby | 141 957,70 Kč 140,00 Kč 32 184,48 Kč |
| CELKEM U KOSTELA | | 174 002,18 Kč |
| Náves | Asanace a pěstební opatření odpočet palivového dřeva Výsadby | 19 908,00 Kč 0,00 Kč 69 803,03 Kč |
| CELKEM NÁVES | | 89 711,03 Kč |
| Rybník Pazderák | Asanace a pěstební opatření odpočet palivového dřeva Výsadby | 40 866,50 Kč 595,00 Kč 28 646,25 Kč |
| CELKEM RYBNÍK PAZDERÁK | | 68 917,75 Kč |
| Svah za hřištěm | Výsadby | 88 473,35 Kč |
| CELKEM SVAH ZA HŘIŠTĚM | | 88 473,35 Kč |
| Stará náves | Asanace a pěstební opatření odpočet palivového dřeva Výsadby | 29 366,00 Kč 700,00 Kč 55 223,24 Kč |
| CELKEM STARÁ NÁVES | | 83 889,24 Kč |
| Rejčkov | Asanace a pěstební opatření odpočet palivového dřeva Výsadby | 22 044,00 Kč 2 590,00 Kč 24 786,68 Kč |
| CELKEM REJČKOV | | 44 240,68 Kč |

Sumarizace

| | | | |
|------------------------------------|--|----------------|---|
| Loukovský hřbitov | Asanace a péstební opatření odpočet palivového dřeva Výsadby | 6,3m3 po 350kč | 43 588,00 Kč 2 205,00 Kč 97 740,01 Kč |
| CELKEM LOUKOVSKÝ HŘBITOV | | | 139 123,01 Kč |
| Meziklasí | Výsadby | | 41 075,03 Kč |
| CELKEM MEZIKLASÍ | | | 41 075,03 Kč |
| Památný strom | Péstební opatření | | 5 467,50 Kč |
| CELKEM PAMÁTNÝ STROM | | | 5 467,50 Kč |
| Výsadby v areálu ČOV | Výsadby | | 19 057,06 Kč |
| CELKEM VÝSADBY V AREÁLU ČOV | | | 19 057,06 Kč |
| CELKEM bez DPH | | | 996 713,93 Kč |
| DPH 21% | | | 209 309,93 Kč |
| CELKEM VČETNĚ DPH 21% | | | 1 206 023,86 Kč |

SUMARIZACE:

| LOKALITA | U hřbitova | U kostela | Náves | Rybník Pazderák | Svah za hřištěm | Stará náves | Rejčkov | Loukovský hřbitov | Mezíkласí | Pamětný strom | Výsadby v areálu ČOV | CELKEM |
|---|--------------|--------------|----------------|-----------------|-----------------|--------------|-------------|-------------------|---------------|---------------|----------------------|----------------|
| Kácení dřevin /ks/ - stromy pod 25 cm průměru | 0 | 3 | 0 | 0 | 0 | 3 | 0 | 22 | 0 | 0 | 0 | 28 |
| Kácení dřevin /ks/ - stromy nad 25cm průměru | 7 | 1 | 0 | 1 | 0 | 1 | 4 | 9 | 0 | 0 | 0 | 23 |
| Odstranění keřových porostů /m2/ | 50m2 | 55m2 | 97m2 | 0m2 | 0m2 | 17m2 | 0m2 | 72m2 | 0m2 | 0m2 | 0m2 | 291m2 |
| Počít ošetřovaných dřevin /ks/ | 28 | 12 | 0 | 10 | 0 | 4 | 0 | 0 | 0 | 1 | 0 | 55 |
| Založení trávníku travními rohožemi se zapraveným osivem /m2/ | 0 | 0 | 0 | 0 | 440m2 | 0 | 0 | 0 | 0 | 0 | 0 | 440m2 |
| Založení parkového trávníku /m2/ | 181m2 | 75m2 | 0 | 5m2 | 0 | 27m2 | 20m2 | 237m2 | 375m2 | 0 | 0 | 920 m2 |
| Výsadba vzrostlých stromů /ks/ | 16 ks | 5 ks | 7 ks | 6 ks | 0 | 11 ks | 6 ks | 18 ks | 3 ks | 0 | 5 ks | 77 ks |
| Výsadba keřových skupin /ks na m2/ | 41ks na 21m2 | 40ks na 36m2 | 210ks na 152m2 | 49 ks na 24m2 | 108ks na 108m2 | 41ks na 17m2 | 0 | 28 ks na 13m2 | 78 ks na 46m2 | 0 | 0 | 595ks na 417m2 |
| Výsadba růží /ks na m2/ | 0 | 0 | 20ks na 10m2 | 0 | 0 | 0 | 11ks na 5m2 | 0 | 4 ks na 2m2 | 0 | 0 | 35 ks na 17m2 |

Rozpočet - Dolní Město

Při rozpočtování byly použity ceny URS ve výši 85% nebo ceny AOPK

Pokud nějaká položka v rozpočtech chybí, má se za to, že je rozpočítána do kalkulovaných položek

Ceny zahrnují veškeré režijní náklady vč. nákladů na dopravu veškerého materiálu a osob

Lokalita U hřbitova - pěstební opatření a asanace

| Č. | TAXON | V /m/ | Š /m/ | Tl. /cm/ | BÁZE /m/ | PĚSTEBNÍ OPATŘENÍ | KATEGORIE ŘEZU | CENA OPATŘENÍ | ZMĚNY | |
|----|-----------------------------------|-------|-------|----------|----------|-------------------|----------------|---------------|---|--|
| | <i>ppč. 3193, kú. Dolní Město</i> | | | | | | | | | |
| 3 | Tilia cordata | 10 | 7 | 40 | 1,5 | ZŘ, ORŘ | II. | 2 463,50 Kč | | |
| 4 | Tilia cordata | 11 | 8 | 58 | 1 | ASN, FR | | 3 770,00 Kč | | |
| 5 | Tilia cordata | 11 | 8 | 43 | 2,5 | ZŘ, ORŘ | II. | 2 463,50 Kč | | |
| 6 | Tilia cordata | 11 | 9 | 57 | 2,2 | ZŘ | II. | 1 943,50 Kč | Opacita, viz změnový protokol, nově ošetřen strom č.12 na p.č. 3187/1 v k.ú. Dolní Město, Rybník Pazderák, finanční ohodnocení zůstává stejné | |
| 7 | Tilia cordata | 12 | 10 | 48 | 3 | ZŘ, RR 1 | II. | 1 943,50 Kč | | |
| 8 | Tilia cordata | 14 | 8 | 43 | 5 | terminálu | II. | 1 943,50 Kč | | |
| 9 | Tilia cordata | 10 | 7 | 39 | 2,5 | ZŘ | II. | 1 898,00 Kč | | |
| 10 | Tilia cordata | 12 | 10 | 94 | 1 | ASN IHNED, FR | | 6 110,00 Kč | | |
| 11 | Tilia cordata | 14 | 10 | 68 | 2,5 | ZŘ, ORŘ, A1/3 | II. | 10 646,00 Kč | | |
| 12 | Tilia cordata | 14 | 10 | 62 | 3 | ZŘ, ORŘ, A1/2 | II. | 8 164,00 Kč | | |
| 13 | Tilia cordata | 14 | 10 | 82 | 2,5 | ASN, FR | | 5 330,00 Kč | | |
| 14 | Tilia cordata | 14 | 8 | 62 | 4 | ZŘ | II. | 1 943,50 Kč | | |
| 15 | Tilia cordata | 9 | 6 | 32 | 2,5 | ZŘ | II. | 1 100,00 Kč | | |
| 16 | Tilia cordata | 11 | 8 | 46 | 4 | ZŘ | II. | 1 943,50 Kč | | |
| 17 | Tilia cordata | 15 | 10 | 82 | 2,5 | ZŘ, ORŘ, A1/3 | II. | 10 646,00 Kč | | |
| 18 | Malus domestica | 7 | 8 | 39 | 1 | ASN, FR | | 0,00 Kč | | OKč, neřešit viz změnový protokol, vyjmuto z projektu, původní cena za kácení 2535 Kč, nyní méněpráce -2535 Kč |
| 19 | Tilia cordata | 15 | 12 | 103 | 3 | ZŘ, ORŘ, A1/3 | II. | 11 036,00 Kč | | |
| 20 | Tilia platyphyllos | 10 | 7 | 58 | 2 | ZŘ, ORŘ | II. | 2 463,50 Kč | | |
| 21 | Tilia platyphyllos | 10 | 7 | 45 | 5 | ZŘ, ORŘ | II. | 2 463,50 Kč | | |
| 22 | Tilia cordata | 16 | 12 | 90 | 3 | ZŘ, ORŘ, A1/1 | II. | 6 614,50 Kč | | |
| 23 | Tilia cordata | 16 | 10 | 107 | 3 | ASN, FR | | 6 955,00 Kč | | |
| 24 | Tilia cordata | 16 | 10 | 83 | 2 | ASN, FR | | 5 395,00 Kč | | |
| 25 | Tilia platyphyllos | 12 | 7 | 63 | 3 | ZŘ | II. | 1 898,00 Kč | | |
| 26 | Tilia platyphyllos | 16 | 10 | 97 | 2 | ZŘ, ORŘ, A1/4 | II. | 13 536,00 Kč | Nové ošetření pouze ZŘ, ORŘ a A1/2, dvakrát vazba A1/2 přesunuta na javor č.20 v lokalitě u kostela, finanční ohodnocení zůstává stejné | |
| 28 | Tilia cordata | 14 | 10 | 90 | 3,5 | ZŘ | II. | 2 424,50 Kč | | |
| 29 | Tilia platyphyllos | 14 | 10 | 73 | 2,5 | ZŘ, ORŘ | II. | 3 146,00 Kč | | |
| 30 | Tilia cordata | 14 | 10 | 55 | 4 | ZŘ | II. | 2 424,50 Kč | | |
| 32 | Tilia cordata | 14 | 10 | 60 | 3,5 | ZŘ, ORŘ, A1/1 | II. | 5 646,00 Kč | | |
| 33 | Tilia cordata | 14 | 8 | 67 | 3 | ZŘ, ORŘ, A1/1 | II. | 5 022,00 Kč | | |
| 34 | Tilia cordata | 13 | 10 | 85 | 1,5 | ASN IHNED, FR | | 5 525,00 Kč | | |
| 35 | Tilia platyphyllos | 12 | 10 | 63 | 4 | ZŘ | II. | 1 898,00 Kč | | |
| 36 | Tilia platyphyllos | 13 | 8 | 60 | 4 | ZŘ | II. | 1 898,00 Kč | | |

U hřbitova PO a asanace

| | | | | | | | | |
|----|-------------------------------------|----|------|------|-----|-----------------------|-----|----------------------|
| 37 | Tilia platyphyllos | 9 | 8 | 45 | 2,5 | ZŘ, RR 1 terminálu | II. | 1 898,00 Kč |
| 38 | Tilia cordata | 14 | 10 | 66 | 2,5 | ZŘ, ORŘ, A1/1 | II. | 5 646,00 Kč |
| 39 | Tilia cordata | 14 | 10 | 67 | 4,5 | ZŘ | II. | 2 424,50 Kč |
| | <i>ppč. 413/21, kú. Dolní Město</i> | | | | | | | |
| 40 | Juniperus sabina Tamariscifolia | 1 | 50m2 | keře | 0 | ASN | | 7 800,00 Kč |
| | | | | | | | | 158 422,50 Kč |

| ODSTRANĚNÍ STÁVAJÍCÍCH PÁŘEZŮ | | Ks | Kč/ks | Kč CELKEM |
|---|--|------|-------------|--------------------|
| Odstranění pařezů průměru nad 900mm do 1000mm | | 1,00 | 1 000,00 Kč | 1 000,00 Kč |
| CELKEM | | | | 1 000,00 Kč |

| PĚSTEBNÍ OPATŘENÍ | | m3 | JEDN. CENA OPATŘENÍ | CENA OPATŘENÍ CELKEM |
|------------------------------------|--|-----------|------------------------|-------------------------|
| Drcení a likvidace dřevní hmoty | | m3 štěpky | 39,50 | 360,00 Kč |
| CELKEM | | | | 14 220,00 Kč |

| | |
|--|----------------------|
| Celkem za pěstební opatření | 173 642,50 Kč |
|--|----------------------|

U hřbitova výsadby

Rozpočet - Dolní Město

Při rozpočtování byly použity ceny URS ve výši 85% nebo ceny AOPK

Pokud nějaká položka v rozpočtech chybí, má se za to, že je rozpočítána do kalkulovaných položek

Ceny zahrnují veškeré režijní náklady vč. nákladů na dopravu veškerého materiálu a osob

Lokalita: U hřbitova - výsadby

| Poř. číslo | Druh | Počet ks celkem | Velikost | Cena/ks | Cena celkem |
|----------------------------------|-------------------------------------|-----------------|-----------------|----------|------------------|
| ROSTLINNÝ MATERIÁL | | | | | |
| Listnaté stromy | | | | | |
| 1 | Crataegus laevigata Paul' s Scarlet | 3 | ok 14-16cm, bal | 2 724,00 | 8 172,00 |
| 2 | Tilia platyphyllos | 13 | | | |
| Listnaté keře | | | | | |
| 3 | Spiraea bumalda Dart' s Red | 41 | 20-30cm, K1l | 28,00 | 1 148,00 |
| | Mezisoučet | | | | 33 006,00 |
| | Ztratiné | 5% | | | 1 650,30 |
| CELKEM ROSTLINNÝ MATERIÁL | | | | | 34 656,30 |

ZMĚNY

3 ks 1 lila platyphyllos
vysázeny na ppč.441,
kú.Meziklasí, viz změnový
protokol

| č. položky | Popis | Mj | Množství | Cena/Mj | Cena celkem |
|------------------------------------|--|----|----------|---------|-------------|
| OSTATNÍ MATERIÁL | | | | | |
| PŘÍPRAVA STANOVIŠTĚ | | | | | |
| 1 | Herbicid před výsadbou - Roundup, 0,0005l/m2, opakování 1x | l | 0,101 | 258,00 | 26,06 |
| ZALOŽENÍ PARKOVÉHO TRÁVNÍKU | | | | | |
| 2 | Minerální hnojivo pro trávník, 10g/m2 | kg | 1,81 | 23,00 | 41,63 |
| 3 | Parková travní směs, 20g/m2 | kg | 3,62 | 98,00 | 354,76 |
| 4 | Voda závlivková 40l/m2, opakování 2x | l | 14480 | 0,03 | 434,40 |
| VÝSADBA VZROSTLÝCH STROMŮ | | | | | |
| 5 | Zahradnický substrát pod stromy, 0,16m3/ks | m3 | 2,56 | 400,00 | 1 024,00 |
| 6 | Tabletové hnojivo ke vzrostlým stromům - Silvamix, 40g/ks | kg | 0,64 | 150,00 | 96,00 |
| 7 | Klíly soustružené s fazetou, 3 ks/listnáč, průměr 8cm | ks | 48 | 65,00 | 3 120,00 |
| 8 | Dřevěné přičky půlené - délka 50 cm, 3ks /listnáč | ks | 48 | 16,00 | 768,00 |
| 9 | Úvazek 1,8 m á 1 strom | bm | 28,8 | 10,00 | 288,00 |

U hřbitova výsadby

| | | | | | |
|----|---|----|------|--------|------------------|
| 10 | Rákosová rohož výška 1,8m | ks | 16 | 39,00 | 624,00 |
| 11 | Drcená borcka do stromových mís, vrstva 0,08m, 1m2/1 ks | m3 | 1,28 | 718,00 | 919,04 |
| 12 | Voda zdlivková 100l /strom, opakování 2x | l | 3200 | 0,03 | 96,00 |
| | VÝSADBY KEŘOVÝCH SKUPIN | | | | |
| 13 | Hnojivo ke keřovým výsadbám - NPK, 50g NPK/m2 | kg | 1,05 | 23,00 | 24,15 |
| 14 | Borcka do keřových záhonů (vrstva 8 cm - jemná) | m3 | 1,68 | 718,00 | 1 206,24 |
| 15 | Voda zdlivková, 40l/m2 (opakování v průměru 2x) | l | 1680 | 0,03 | 50,40 |
| | mezisoučet | | | | 9 072,68 |
| | ztratné | 5% | | | 453,63 |
| | CELKEM OSTATNÍ MATERIÁL | | | | 9 526,31 |
| | CELKEM MATERIÁL | | | | 44 182,61 |

| č. položky | Popis | Mj | Množství | Cena/Mj | Cena celkem |
|------------|---|-----|----------|-----------|-------------|
| | PRÁCE | | | | |
| | PŘÍPRAVA PŮDY PŘED ZAPOČÍTÍM VÝSADBY /POD KEŘOVÉ VÝSADBY i POD TRÁVNÍK/ | | | | |
| 18480-2111 | Chemické odplevelení půdy před založením kultury, trávníku, zpevněných ploch v rovině nebo na svahu do 1:5 postříkem na šířko, opakování 1x | m2 | 202 | 2,00 | 404,00 |
| 18340-3114 | Obdělání půdy rotavátorováním v rovině nebo na svahu do 1:5, opakování 1x | m2 | 202 | 12,00 | 2 424,00 |
| 18340-3153 | Obdělání půdy hrabáním v rovině nebo na svahu do 1:5, opakování 2x | m2 | 404 | 7,00 | 2 828,00 |
| 18340-3161 | Obdělání půdy válením v rovině nebo na svahu do 1:5, opakování 2x | m2 | 404 | 1,00 | 404,00 |
| | Rozměření výsadeb | hod | 2 | 250,00 | 500,00 |
| | ZALOŽENÍ PARKOVÉHO TRÁVNÍKU | | | | |
| 18580-2113 | Hnojení trávníku s rozprostřením nebo s rozdělením hnojiva v rovině nebo na svahu do 1:5 umělým hnojivem na šířko | t | 0,00181 | 60 000,00 | 108,60 |
| 18141-1131 | Založení trávníku na půdě předem připravené plochy do 1000m2, s pokosením, naložením, odvozem odpadu do 20 km a se složením, parkového výsevem v rovině nebo na svahu do 1:5 | m2 | 181 | 9,00 | 1 629,00 |
| | VÝSADBA VZROSTLÉHO STROMU | | | | |
| 18310-1221 | Hloubení jamek pro vysazování rostlin v hornině 1 až 4 s výměnou půdy na 50%, s případným naložením přebytečných výkoptů na dopravní prostředek, odvozem na vzdálenost do 20 km a se složením, v rovině nebo na svahu do 1:5, objemu přes 0,4 do 1 m3 | ks | 16 | 250,00 | 4 000,00 |

U hřbitova výsadby

| | | | | | |
|------------|---|------|---------|-----------|---------------------|
| 18580-2114 | Hnojení půdy nebo trávníku s rozprostřením nebo s rozdělením hnojiva v rovině nebo na svahu do 1:5 umělým hnojivem s rozdělením k jednotlivým rostlinám | t | 0,00064 | 60 000,00 | 38,40 |
| 18410-2114 | Výsadba dřevin s balem do předem vyhloubené jamky se zalitím, v rovině nebo na svahu do 1:5 při průměru balu přes 400 do 500 mm | ks | 16 | 250,00 | 4 000,00 |
| 18421-5133 | Ukotvení dřevin třemi kůly při průměru kůlí do 100 mm o délce kůlů přes 2 do 3m | ks | 16 | 240,00 | 3 840,00 |
| R | Zhotovení obalu z rákosové rohože | ks | 16 | 39,00 | 624,00 |
| R | Povýsadbový řez stromu | ks | 16 | 15,00 | 240,00 |
| 18491-1421 | Mulčování vysazených rostlin při tl. mulče do 100 mm v rovině nebo na svahu do 1:5, výsadbové mísy | m2 | 16 | 23,00 | 368,00 |
| | VÝSADBY KEŘOVÝCH SKUPIN | | | | |
| 18310-1112 | Hloubení jamek pro vysazování rostlin v hornině 1 až 4 bez výměny půdy, s případným naložením přebytečných výkoptů na dopravní prostředek, odvozem na vzdálenost do 20 km a se složením, v rovině nebo na svahu do 1:5, objemu přes 0,01 do 0,02 m3 | ks | 41 | 15,00 | 615,00 |
| 18410-2111 | Výsadba dřevin s balem do předem vyhloubené jamky se zalitím, v rovině nebo na svahu do 1:5 při průměru balu přes 100 do 200 mm | ks | 41 | 12,00 | 492,00 |
| 18580-2113 | Hnojení půdy nebo trávníku s rozprostřením nebo s rozdělením hnojiva v rovině nebo na svahu do 1:5 umělým hnojivem na široko | t | 0,00105 | 60 000,00 | 63,00 |
| 18485-1411 | Zpětný řez keřů po výsadbě netrnitých výšky do 0,5m s přemístěním odstraněných větví na vzdálenost do 20m, naložením na dopravní prostředek, odvozem do 20km a se složením, pouze listnaté keře | ks | 21 | 4,00 | 84,00 |
| 18491-1421 | Mulčování vysazených rostlin při tl. mulče do 100 mm v rovině nebo na svahu do 1:5 | m2 | 21 | 23,00 | 483,00 |
| 18580-4312 | Zalití rostlin vodou přes 20m2 | m3 | 19,36 | 100,00 | 1 936,00 |
| 18585-1121 | Dovoz vody pro závlivku rostlin na vzdálenost do 1000 m | m3 | 19,36 | 100,00 | 1 936,00 |
| | Vytýčení inženýrských sítí v kolizních místech | suma | 1 | 2 500,00 | 2 500,00 |
| | mezisoučet | | | | 29 517,00 |
| | Specifikace | | | | 44 182,61 |
| | Montáž | | | | 29 517,00 |
| | Celkem bez DPH | | | | 73 699,61 Kč |

Rozpočet - Dolní Město

Při rozpočtování byly použity ceny URS ve výši 85% nebo ceny AOPK

Pokud nějaká položka v rozpočtech chybí, má se za to, že je rozpočítána do kalkulovaných položek

Ceny zahrnují veškeré režijní náklady vč. nákladů na dopravu veškerého materiálu a osob

Lokalita U kostela - pěstební opatření a asanace

| Č. | TAXON | V /m/ | Š /m/ | Tl. /cm/ | BÁZE /m/ | PĚSTEBNÍ OPATŘENÍ | KATEGORIE ŘEZU | CENA OPATŘENÍ | Změny |
|----|-------------------------------------|-------|-------|----------|----------|----------------------|----------------|---------------|---|
| | <i>ppč. 424/1, kú. Dolní Město</i> | | | | | | | | |
| 1 | Tilia platyphyllos | 22 | 12 | 92 | 6 | ZŘ | II. | 4 069,00 Kč | |
| 2 | Tilia cordata | 22 | 10 | 71 | 7 | ZŘ, ORŘ, A1/1 | II. | 6 614,50 Kč | |
| 3 | Tilia cordata | 22 | 8 | 92 | 4 | ZŘ, ORŘ, A1/1 | II. | 66 036,00 Kč | |
| 4 | Tilia platyphyllos | 17 | 8 | 63 | 4 | ZŘ | II. | 2 424,50 Kč | |
| 5 | Tilia cordata | 22 | 9 | 75 | 6 | ZŘ, ORŘ, A1/1, IHNED | II. | 6 614,50 Kč | |
| 6 | Tilia cordata | 17 | 6 | 79 | 4 | ZŘ | II. | 1 943,50 Kč | |
| 7 | Tilia platyphyllos | 24 | 12 | 98 | 3 | ZŘ, ORŘ, A1/1 | II. | 8 382,50 Kč | |
| 8 | Fraxinus excelsior | 26 | 12 | 120 | 3 | ZŘ | II. | 4 628,00 Kč | |
| 9 | Larix decidua | 22 | 8 | 62 | 5 | BŘ | II. | 1 963,00 Kč | |
| | <i>ppč. 424/1, kú. Dolní Město</i> | | | | | | | | |
| | Juniperus squamata Blue | | | | | | | | |
| 12 | Carpet, Rubus idaeus | 1,5 | 20m2 | keř | 0 | ASN | | 3 120,00 Kč | |
| 13 | Tilia cordata | 6 | 4 | 12 | 2,2 | VŘ | I. | 213,20 Kč | |
| | <i>ppč. 3112/2, kú. Dolní Město</i> | | | | | | | | |
| 14 | sk. Thuja occidentalis | 6,5 | 35m2 | keře | 0 | ASN | | 5 460,00 Kč | |
| 15 | Tilia platyphyllos | 16 | 10 | 66 | 4 | ZŘ | II. | 2 905,50 Kč | |
| 16 | Tilia cordata | 10 | 6 | 32 | 3 | ASN, FR | | 2 080,00 Kč | |
| 17 | Rhus typhina | 5 | 4 | 20 | 1 | ASN | | 1 100,00 Kč | |
| 18 | Rhus typhina | 5 | 6 | 19, 13 | 0 | ASN | | 1 200,00 Kč | |
| 19 | Rhus typhina | 3 | 3 | 3,4,4 | 0 | ASN | | 605,00 Kč | |
| 20 | Acer platanoides | 24 | 12 | 138 | 4 | ZŘ, ORŘ, A1/3 | II. | 13 382,50 Kč | navíc dvě přesunutě vazby z lokality U hřbitova ze stromu č. 26, viz změnový protokol, finanční ohodnocení zůstává stejné |
| | | | | | | | | 132 741,70 Kč | |

| PĚSTEBNÍ OPATŘENÍ | | m3 | JEDN. CENA OPATŘENÍ | CENA OPATŘENÍ CELKEM |
|---------------------------------|-----------|-------|---------------------|----------------------|
| Drčení a likvidace dřevní hmoty | m3 štěpky | 25,60 | 360,00 Kč | 9 216,00 Kč |
| CELKEM | | | | 9 216,00 Kč |

| | |
|------------------------------------|----------------------|
| Celkem za pěstební opatření | 141 957,70 Kč |
|------------------------------------|----------------------|

Rozpočet - Dolní Město

*Při rozpočtování byly použity ceny URS ve výši 85% nebo ceny AOPK
Pokud nějaká položka v rozpočtech chybí, má se za to, že je rozpočítána do kalkulovaných položek
Ceny zahrnují veškeré režijní náklady vč. nákladů na dopravu veškerého materiálu a osob*

Lokalita: U kostela - výsadby

| Poř. číslo | Druh | Počet ks celkem | Velikost | Cena/ks | Cena celkem |
|------------|----------------------------------|-----------------|-----------------|----------|------------------|
| | ROSTLINNÝ MATERIÁL | | | | |
| | Listnaté stromy | | | | |
| 1 | Tilia platyphyllos | 4 | ok 14-16cm, bal | 1 822,00 | 7 288,00 |
| 2 | Salix sepulcralis | 1 | ok 14-16cm, bal | 1 975,00 | 1 975,00 |
| | Listnaté keře | | | | |
| 3 | Buxus sempervirens | 29 | | | |
| 4 | Swida sanguinea | 6 | 20-30cm, K11 | 61,00 | 1 769,00 |
| 5 | Viburnum opulus Roseum | 5 | 40-60cm, K21 | 28,00 | 168,00 |
| | Mezisoučet | | 40-60cm, K21 | 32,00 | 160,00 |
| | Ztratné | 5% | | | 11 360,00 |
| | CELKEM ROSTLINNÝ MATERIÁL | | | | 568,00 |
| | | | | | 11 928,00 |

ZMĚNY

vysazen v iokante
Loukovský hřbitov, viz
změnový protokol,
finanční ohodnocení
zůstává stejné

| č. položky | Popis | MJ | Množství | Cena/MJ | Cena celkem |
|------------|---|----|----------|---------|-------------|
| | OSTATNÍ MATERIÁL | | | | |
| | PŘÍPRAVA STANOVIŠTĚ | | | | |
| 1 | Herbicid před výsadbou - Roundup, 0,0005l/m ² , opakování 1x | l | 0,0555 | 258,00 | 14,32 |
| | ZALOŽENÍ PARKOVÉHO TRÁVNÍKU | | | | |
| 2 | Minerální hnojivo pro trávník, 10g/m ² | kg | 0,75 | 23,00 | 17,25 |
| 3 | Parková travní směs, 20g/m ² | kg | 1,5 | 98,00 | 147,00 |
| 4 | Voda závlivková 40l/m ² , opakování 2x | l | 6000 | 0,03 | 180,00 |
| | VÝSADBA VZROSTLÝCH STROMŮ | | | | |

U kostela výsadby

| | | | | | |
|----|--|----------------|------|--------|------------------|
| 5 | Zahradnický substrát pod stromy, 0,16m ³ /ks | m ³ | 0,8 | 400,00 | 320,00 |
| 6 | Tabletové hnojivo ke vzrostlým stromům - Silvamix, 40g/ks | kg | 0,2 | 150,00 | 30,00 |
| 7 | Kůly soustružené s fazežou, 3 ks/listnáč, průměr 8cm | ks | 15 | 65,00 | 975,00 |
| 8 | Dřevěné příčky půlené - délka 50 cm, 3ks /listnáč | ks | 15 | 16,00 | 240,00 |
| 9 | Úvazek 1,8 m á 1 strom | bm | 9 | 10,00 | 90,00 |
| 10 | Rákosová rohož výška 1,8m | ks | 5 | 39,00 | 195,00 |
| 11 | Drcená borika do stromových mís, vrstva 0,08m, 1m ² /1 ks | m ³ | 0,4 | 718,00 | 287,20 |
| 12 | Voda zálivková 100l /strom, opakování 2x | l | 1000 | 0,03 | 30,00 |
| | VÝSADBY KEŘOVÝCH SKUPIN | | | | |
| 13 | Hnojivo ke keřovým výsadbám - NPK, 50g NPK/m ² | kg | 1,8 | 23,00 | 41,40 |
| 14 | Borika do keřových záhonů (vrstva 8 cm - jemná) | m ³ | 2,88 | 718,00 | 2 067,84 |
| 15 | Voda zálivková, 40l/m ² (opakování v průměru 2x) | l | 2880 | 0,03 | 86,40 |
| | mezisoučet | | | | 4 721,41 |
| | ztratné | 5% | | | 236,07 |
| | CELKEM OSTATNÍ MATERIÁL | | | | 4 957,48 |
| | CELKEM MATERIÁL | | | | 16 885,48 |

| č. položky | Popis | Mj | Množství | Cena/Mj | Cena celkem |
|------------|---|----------------|----------|-----------|-------------|
| | PRÁCE | | | | |
| | PŘÍPRAVA PŮDY PŘED ZAPOČETÍM VÝSADBY /POD KEŘOVÉ VÝSADBY I POD TRÁVNÍK/ | | | | |
| 18480-2111 | Chemické odplenění půdy před založením kultury, trávníku, zpevněných ploch v rovině nebo na svahu do 1:5 postříkáním na šířko, opakování 1x | m ² | 111 | 2,00 | 222,00 |
| 18340-3114 | Obdělání půdy rotavátorováním v rovině nebo na svahu do 1:5, opakování 1x | m ² | 111 | 12,00 | 1 332,00 |
| 18340-3153 | Obdělání půdy hrabáním v rovině nebo na svahu do 1:5, opakování 2x | m ² | 222 | 7,00 | 1 554,00 |
| 18340-3161 | Obdělání půdy válením v rovině nebo na svahu do 1:5, opakování 2x | m ² | 222 | 1,00 | 222,00 |
| | Rozměření výsadeb | hod | 2 | 250,00 | 500,00 |
| | ZALOŽENÍ PARKOVÉHO TRÁVNÍKU | | | | |
| 18580-2113 | Hnojení trávníku s rozproštěním nebo s rozdělením hnojiva v rovině nebo na svahu do 1:5 umělým hnojivem na šířko | t | 0,00075 | 60 000,00 | 45,00 |

U kostela výsadby

| | | | | | |
|------------|---|----------------|--------|-----------|----------|
| 18141-1131 | Založení trávníku na půdě předem připravené plochy do 1000m ² , s pokosením, naložením, odvozem odpadu do 20 km a se složením, parkového výsevem v rovině nebo na svahu do 1:5 | m ² | 75 | 9,00 | 675,00 |
| | VÝSADBA VZROSTLÉHO STROMU | | | | |
| 18310-1221 | Hloubení jamek pro vysazování rostlin v hornině 1 až 4 s výměnou půdy na 50%, s případným naložením přebytečných výkoptů na dopravní prostředek, odvozem na vzdálenost do 20 km a se složením, v rovině nebo na svahu do 1:5, objemu přes 0,4 do 1 m ³ | ks | 5 | 250,00 | 1 250,00 |
| 18580-2114 | Hnojení půdy nebo trávníku s rozprostřením nebo s rozdělením hnojiva v rovině nebo na svahu do 1:5 umělým hnojivem s rozdělením k jednotlivým rostlinám | t | 0,0002 | 60 000,00 | 12,00 |
| 18410-2114 | Výsadba dřevin s balem do předem vyhloubené jamky se zalitím, v rovině nebo na svahu do 1:5 při průměru balu přes 400 do 500 mm | ks | 5 | 250,00 | 1 250,00 |
| 18421-5133 | Ukotvení dřevin třemi kůly při průměru kůlů do 100 mm o délce kůlů přes 2 do 3m | ks | 5 | 240,00 | 1 200,00 |
| R | Zhotovení obalu z rákosové rohože | ks | 5 | 39,00 | 195,00 |
| R | Povýsadbový řez stromu | ks | 5 | 15,00 | 75,00 |
| 18491-1421 | Mulčování vysazených rostlin při tl. mulče do 100 mm v rovině nebo na svahu do 1:5, výsadbové mísy | m ² | 5 | 23,00 | 115,00 |
| | VÝSADBY KEŘOVÝCH SKUPIN | | | | |
| 18310-1112 | Hloubení jamek pro vysazování rostlin v hornině 1 až 4 bez výměny půdy, s případným naložením přebytečných výkoptů na dopravní prostředek, odvozem na vzdálenost do 20 km a se složením, v rovině nebo na svahu do 1:5, objemu přes 0,01 do 0,02 m ³ | ks | 40 | 15,00 | 600,00 |
| 18410-2111 | Výsadba dřevin s balem do předem vyhloubené jamky se zalitím, v rovině nebo na svahu do 1:5 při průměru balu přes 100 do 200 mm | ks | 40 | 12,00 | 480,00 |
| 18580-2113 | Hnojení půdy nebo trávníku s rozprostřením nebo s rozdělením hnojiva v rovině nebo na svahu do 1:5 umělým hnojivem na široko | t | 0,0018 | 60 000,00 | 108,00 |
| 18485-1411 | Zpětný řez keřů po výsadbě netrnitých výšky do 0,5m s přemístěním odstraněných větví na vzdálenost do 20m, naložením na dopravní prostředek, odvozem do 20km a se složením, pouze listnaté keře | ks | 40 | 4,00 | 160,00 |
| 18491-1421 | Mulčování vysazených rostlin při tl. mulče do 100 mm v rovině nebo na svahu do 1:5 | m ² | 36 | 23,00 | 828,00 |
| | | | | | |
| 18580-4312 | Zalití rostlin vodou přes 20m ² | m ³ | 9,88 | 100,00 | 988,00 |
| 18585-1121 | Dovoz vody pro závlaku rostlin na vzdálenost do 1000 m | m ³ | 9,88 | 100,00 | 988,00 |

U kostela výsadby

| | | | | | |
|--|------|---|----------|---------------------|--|
| | | | | | |
| Vytýčení inženýrských sítí v kolizních místech | | 1 | 2 500,00 | 2 500,00 | |
| mezisoučet | suma | | | 15 299,00 | |
| Specifikace | | | | 16 885,48 | |
| Montáž | | | | 15 299,00 | |
| Celkem bez DPH | | | | 32 184,48 Kč | |

Rozpočet - Dolní Město

Při rozpočtování byly použity ceny URS ve výši 85% nebo ceny AOPK

Pokud nějaká položka v rozpočtech chybí, má se za to, že je rozpočítána do kalkulovaných položek

Ceny zahrnují veškeré režijní náklady vč. nákladů na dopravu veškerého materiálu a osob

Lokalita Náves - pěstební opatření a asanace

| Č. | TAXON | V /m/ | Š /m/ | Tl. /cm/ | BÁZE /m/ | PĚSTEBNÍ OPATŘENÍ | KATEGORIE ŘEZU | CENA OPATŘENÍ |
|----|--|-------|-------|----------|----------|-------------------|----------------|---------------------|
| | <i>st. 40, kú. Dolní Město</i> | | | | | | | |
| 3 | Thuja occidentalis | 5 | 1m2 | keř | 0 | ASN | | 156,00 Kč |
| 4 | Thuja occidentalis | 5 | 1m2 | keř | 0 | ASN | | 156,00 Kč |
| 5 | sk. Juniperus sabina Tamariscifolia, Thuja occidentalis Globosa, Picea pungens cv., Abies alba, Forsythia intermedia | 1-3 | 70m2 | skup. | 0 | ASN | | 15 400,00 Kč |
| 6 | Pinus sylvestris, Picea abies, Thuja occidentalis Globosa | 1-5 | 9m2 | do 15cm | 0 | ASN | | 1 404,00 Kč |
| 7 | sk. Picea abies | 4 | 16m2 | skup. | 0 | ASN | | |
| | | | | | | | | 17 116,00 Kč |

| ODSTRANĚNÍ STÁVAJÍCÍCH PÁŘEZŮ | Ks | Kč/ks | Kč CELKEM |
|--|----|-----------|--------------------|
| Odstranění pařezů průměru nad 200mm do 300mm | 2 | 300,00 Kč | 600,00 Kč |
| Odstranění pařezů průměru nad 400mm do 500mm | 1 | 500,00 Kč | 500,00 Kč |
| CELKEM | | | 1 100,00 Kč |

| PĚSTEBNÍ OPATŘENÍ | | m3 | JEDN. CENA OPATŘENÍ | CENA OPATŘENÍ CELKEM |
|---------------------------------|-----------|------|---------------------|----------------------|
| Drcení a likvidace dřevní hmoty | m3 štěpky | 4,70 | 360,00 Kč | 1 692,00 Kč |
| CELKEM | | | | 1 692,00 Kč |

| | |
|------------------------------------|---------------------|
| Celkem za pěstební opatření | 19 908,00 Kč |
|------------------------------------|---------------------|

Rozpočet - Dolní Město

Při rozpočtování byly použity ceny URS ve výši 85% nebo ceny AOPK
 Pokud nějaká položka v rozpočtech chybí, má se za to, že je rozpočítána do kalkulovaných položek
 Ceny zahrnují veškeré režijní náklady vč. nákladů na dopravu veškerého materiálu a osob

Lokalita: Náves - výsadby

| Poř. číslo | Druh | Počet ks celkem | Velikost | Cena/ks | Cena celkem |
|------------|----------------------------------|-----------------|-----------------|----------|------------------|
| | ROSTLINNÝ MATERIÁL | | | | |
| | Listnaté stromy | | | | |
| 1 | Prunus serrulata Shirofugen | 6 | ok 14-16cm, bal | 2 801,00 | 16 806,00 |
| 2 | Tilia cordata Rancho | 1 | ok 14-16cm, bal | 1 560,00 | 1 560,00 |
| | Listnaté keře | | | | |
| 3 | Forzythia intermedia Maluch | 54 | 20-30cm, K1I | 28,00 | 1 512,00 |
| 4 | Philadelphus coronarius Virginal | 32 | 40-60cm, K2I | 32,00 | 1 024,00 |
| 5 | Potentilla fruticosa Abbotswood | 34 | 20-30cm, K1I | 28,00 | 952,00 |
| 6 | Spiraea bumalda Dart' s Red | 66 | 20-30cm, K1I | 28,00 | 1 848,00 |
| 7 | Spiraea vanhouttei | 24 | 40-60cm, K2I | 32,00 | 768,00 |
| | Růže | | | | |
| 8 | Rosa My Fairy | 20 | 20-30cm, K1I | 44,00 | 880,00 |
| | Mezisosoučet | | | | 25 350,00 |
| | Ztratné | 5% | | | 1 267,50 |
| | CELKEM ROSTLINNÝ MATERIÁL | | | | 26 617,50 |

| č. položky | Popis | Mj | Množství | Cena/Mj | Cena celkem |
|------------|---|----------------|----------|---------|-------------|
| | OSTATNÍ MATERIÁL | | | | |
| | PŘÍPRAVA STANOVISŤE | | | | |
| 1 | Herbucid před výsadbou - Roundup, 0,0005l/m ² , opakování 1x | l | 0,081 | 258,00 | 20,90 |
| | VÝSADBA VZROSTLÝCH STROMŮ | | | | |
| 2 | Zahradnický substrát pod stromy, 0,16m ³ /ks | m ³ | 1,12 | 400,00 | 448,00 |

Náves výsadby

| | | | | | |
|----|---|----|-------|--------|------------------|
| 3 | Tabletové hnojivo ke vzrostlým stromům - Silvamix, 40g/ks | kg | 0,28 | 150,00 | 42,00 |
| 4 | Kůly soustružené s fazetou, 3 ks/listnáč, průměr 8cm | ks | 21 | 65,00 | 1 365,00 |
| 5 | Dřevěné příčky půlené - délka 50 cm, 3ks /listnáč | ks | 21 | 16,00 | 336,00 |
| 6 | Úvazek 1,8 m á 1 strom | bm | 12,6 | 10,00 | 126,00 |
| 7 | Rákosová rohož výška 1,8m | ks | 7 | 39,00 | 273,00 |
| 8 | Drcená borcka do stromových mís, vrstva 0,08m, 1m2/1 ks | m3 | 0,56 | 718,00 | 402,08 |
| 9 | Voda zálivková 100l /strom, opakování 2x | l | 1400 | 0,03 | 42,00 |
| | VÝSADBY KEŘOVÝCH SKUPIN | | | | |
| 10 | Hnojivo ke keřovým výsadbám - NPK, 50g NPK/m2 | kg | 7,6 | 23,00 | 174,80 |
| 11 | Borcka do keřových záhonů (vrstva 8 cm - jemná) | m3 | 12,16 | 718,00 | 8 730,88 |
| 12 | Voda zálivková, 40l/m2 (opakování v průměru 2x) | l | 12160 | 0,03 | 364,80 |
| | VÝSADBY RŮŽÍ | | | | |
| 13 | Zahradnický substrát pod výsadby, 4l/ks | m3 | 0,08 | 400,00 | 32,00 |
| 14 | Hnojivo ke keřovým výsadbám - NPK, 50g NPK/m2 | kg | 0,5 | 23,00 | 11,50 |
| 15 | Borcka do keřových záhonů (vrstva 8 cm - jemná) | m3 | 0,8 | 718,00 | 574,40 |
| 16 | Voda zálivková, 40l/m2 (opakování v průměru 2x) | l | 800 | 0,03 | 24,00 |
| | mezisoučet | | | | 12 967,36 |
| | ztratné | 5% | | | 648,37 |
| | CELKEM OSTATNÍ MATERIÁL | | | | 13 615,73 |
| | CELKEM MATERIÁL | | | | 40 233,23 |

| č. položky | Popis | Mj | Množství | Cena/Mj | Cena celkem |
|------------|---|----|----------|---------|-------------|
| | PRÁCE | | | | |
| | PŘÍPRAVA PŮDY PŘED ZAPOČETÍM VÝSADBY /POD KEŘOVÉ | | | | |
| | VÝSADBY i POD TRÁVNÍK/ | | | | |
| 18480-2111 | Chemické odplevelení půdy před založením kultury, trávniku, zpevněných ploch v rovině nebo na svahu do 1:5 postříkem na šířko, opakování 1x | m2 | 162 | 2,00 | 324,00 |
| 18340-3114 | Obdělání půdy rotavátorováním v rovině nebo na svahu do 1:5, opakování 1x | m2 | 162 | 12,00 | 1 944,00 |

Náves výsadby

| | | | | | |
|------------|---|----------------|---------|-----------|----------|
| 18340-3153 | Obdělání půdy hrabáním v rovině nebo na svahu do 1:5, opakování 2x | m ² | 324 | 7,00 | 2 268,00 |
| 18340-3161 | Obdělání půdy válením v rovině nebo na svahu do 1:5, opakování 2x | m ² | 324 | 1,00 | 324,00 |
| | Rozměření výsadeb | hod | 4 | 250,00 | 1 000,00 |
| | VÝSADBA VZROSTLÉHO STROMU | | | | |
| 18310-1221 | Hloubení jamek pro vysazování rostlin v hornině 1 až 4 s výměnou půdy na 50%, s případným naložením přebytečných výkoptů na dopravní prostředek, odvozem na vzdálenost do 20 km a se složením, v rovině nebo na svahu do 1:5, objemu přes 0,4 do 1 m ³ | ks | 7 | 250,00 | 1 750,00 |
| 18580-2114 | Hnojení půdy nebo trávníku s rozprostřením nebo s rozdělením hnojiva v rovině nebo na svahu do 1:5 umělým hnojivem s rozdělením k jednotlivým rostlinám | t | 0,00028 | 60 000,00 | 16,80 |
| 18410-2114 | Výsadba dřevin s balem do předem vyhloubené jamky se zalitím, v rovině nebo na svahu do 1:5 při průměru balu přes 400 do 500 mm | ks | 7 | 250,00 | 1 750,00 |
| 18421-5133 | Ukotvení dřevin třemi kůly při průměru kůlů do 100 mm o délce kůlů přes 2 do 3m | ks | 7 | 240,00 | 1 680,00 |
| R | Zhotovení obalu z rákosové rohože | ks | 7 | 39,00 | 273,00 |
| R | Povýsadbový řez stromu | ks | 7 | 15,00 | 105,00 |
| 18491-1421 | Mulčování vysazených rostlin při tl. mulče do 100 mm v rovině nebo na svahu do 1:5, výsadbové mísy | m ² | 7 | 23,00 | 161,00 |
| | VÝSADBY KEŘOVÝCH SKUPIN | | | | |
| 18310-1112 | Hloubení jamek pro vysazování rostlin v hornině 1 až 4 bez výměny půdy, s případným naložením přebytečných výkoptů na dopravní prostředek, odvozem na vzdálenost do 20 km a se složením, v rovině nebo na svahu do 1:5, objemu přes 0,01 do 0,02 m ³ | ks | 210 | 15,00 | 3 150,00 |
| 18410-2111 | Výsadba dřevin s balem do předem vyhloubené jamky se zalitím, v rovině nebo na svahu do 1:5 při průměru balu přes 100 do 200 mm | ks | 210 | 12,00 | 2 520,00 |
| 18580-2113 | Hnojení půdy nebo trávníku s rozprostřením nebo s rozdělením hnojiva v rovině nebo na svahu do 1:5 umělým hnojivem na široko | t | 0,0076 | 60 000,00 | 456,00 |
| 18485-1411 | Zpětný řez keřů po výsadbě netrnitých výšky do 0,5m s přemístěním odstraněných větví na vzdálenost do 20m, naložením na dopravní prostředek, odvozem do 20km a se složením, pouze listnaté keře | ks | 210 | 10,00 | 2 100,00 |

Náves výsadby

| | | | | | |
|------------|---|------|--------|-----------|---------------------|
| 18491-1421 | Mulčování vysazených rostlin při tl. mulče do 100 mm v rovině nebo na svahu do 1:5 | m2 | 152 | 23,00 | 3 496,00 |
| | VÝSADBY RŮŽÍ | | | | |
| 18310-1211 | Hloubení jamek pro vysazování rostlin v hornině 1 až 4 s výměnou půdy na 50%, s případným naložením přebytečných výkoptů na dopravní prostředek, odvozem na vzdálenost do 20 km a se složením, v rovině nebo na svahu do 1:5, objemu do 0,01 m3 | ks | 20 | 15,00 | 300,00 |
| 18410-2111 | Výsadba dřevin s balem do předem vyhloubené jamky se zalitím, v rovině nebo na svahu do 1:5 při průměru balu přes 100 do 200 mm | ks | 20 | 12,00 | 240,00 |
| 18580-2113 | Hnojení půdy nebo trávníku s rozprostřením nebo s rozdělením hnojiva v rovině nebo na svahu do 1:5 umělým hnojivem na široko | t | 0,0005 | 60 000,00 | 30,00 |
| 18485-1421 | Zpětný řez keřů po výsadbě trnitých výšky do 0,5m s přemístěním odstraněných větví na vzdálenost do 20m, naložením na dopravní prostředek, odvozem do 20km a se složením | ks | 20 | 4,00 | 80,00 |
| 18491-1421 | Mulčování vysazených rostlin při tl. mulče do 100 mm v rovině nebo na svahu do 1:5 | m2 | 10 | 23,00 | 230,00 |
| 18580-4312 | Zalití rostlin vodou přes 20m2 | m3 | 14,36 | 100,00 | 1 436,00 |
| 18585-1121 | Dovoz vody pro závluku rostlin na vzdálenost do 1000 m | m3 | 14,36 | 100,00 | 1 436,00 |
| | Vytýčení inženýrských sítí v kolizních místech | suma | 1 | 2 500,00 | 2 500,00 |
| | mezisoučet | | | | 29 569,80 |
| | Specifikace | | | | 40 233,23 |
| | Montáž | | | | 29 569,80 |
| | Celkem bez DPH | | | | 69 803,03 Kč |

Rozpočet - Dolní Město

Při rozpočtování byly použity ceny URS ve výši 85% nebo ceny AOPK

Pokud nějaká položka v rozpočtech chybí, má se za to, že je rozpočítána do kalkulovaných položek

Ceny zahrnují veškeré režijní náklady vč. nákladů na dopravu veškerého materiálu a osob

Lokalita Rybník Pazderák - pěstební opatření a asanace

| Č. | TAXON | V /m/ | Š /m/ | Tl. /cm/ | BÁZE /m/ | PĚSTEBNÍ OPATŘENÍ | KATEGORIE ŘEZU | CENA OPATŘENÍ |
|------------------------------------|--------------------|-------|-------|----------|----------|-------------------|----------------|---------------------|
| ppč. 163/6, kú. Dolní Město | | | | | | | | |
| 1 | Tilia platyphyllos | 12 | 8 | 63 | 2 | ZŘ | II. | 1 898,00 Kč |
| 2 | Tilia platyphyllos | 12 | 7 | 61 | 2 | ZŘ, ORŘ | II. | 2 463,50 Kč |
| 3 | Tilia cordata | 13 | 8 | 46 | 3 | ZŘ, ORŘ | II. | 2 522,00 Kč |
| 4 | Tilia platyphyllos | 8 | 6 | 32 | 2 | ZŘ | II. | 1 261,00 Kč |
| ppč. 163/1, kú. Dolní Město | | | | | | | | |
| 5 | Tilia cordata | 16 | 10 | 100 | 2 | ZŘ, ORŘ, A1/3 | II. | 11 036,00 Kč |
| 6 | Tilia cordata | 15 | 10 | 73 | 2,5 | ZŘ, ORŘ | II. | 3 146,00 Kč |
| 7 | Tilia cordata | 16 | 8 | 65 | 2,5 | ZŘ, ORŘ | II. | 3 146,00 Kč |
| 8 | Tilia cordata | 11 | 10 | 68 | 3 | ASN, FR | | 4 420,00 Kč |
| 9 | Tilia cordata | 12 | 9 | 56 | 4 | ZŘ | II. | 1 898,00 Kč |
| 10 | Tilia cordata | 13 | 8 | 84 | 2,5 | ZŘ, ORŘ | II. | 2 522,00 Kč |
| 11 | Tilia cordata | 13 | 8 | 74 | 3,5 | ZŘ, ORŘ | II. | 2 522,00 Kč |
| | | | | | | | | 36 834,50 Kč |

| PĚSTEBNÍ OPATŘENÍ | | m3 | JEDN. CENA OPATŘENÍ | CENA OPATŘENÍ CELKEM |
|---------------------------------|-----------|-------|---------------------|----------------------|
| Drcení a likvidace dřevní hmoty | m3 štěpky | 11,20 | 360,00 Kč | 4 032,00 Kč |
| CELKEM | | | | 4 032,00 Kč |

| | |
|------------------------------------|---------------------|
| Celkem za pěstební opatření | 40 866,50 Kč |
|------------------------------------|---------------------|

Rozpočet - Dolní Město

Při rozpočtování byly použity ceny URS ve výši 85% nebo ceny AOPK

Pokud nějaká položka v rozpočtech chybí, má se za to, že je rozpočítána do kalkulovaných položek

Ceny zahrnují veškeré režijní náklady vč.nákladů na dopravu veškerého materiálu a osob

Lokalita: Rybník Pazderák - výsadby

| Poř. číslo | Druh | Počet ks celkem | Cena/ks | | |
|----------------------------------|---------------------------------|-----------------|-----------------|-------------|------------------|
| | | | Velikost | Cena celkem | |
| ROSTLINNÝ MATERIÁL | | | | | |
| Listnaté stromy | | | | | |
| 1 | Tilia platyphyllos | 6 | ok 14-16cm, bal | 1 822,00 | 10 932,00 |
| Listnaté keře | | | | | |
| 2 | Spiraea bumalda Anthony Waterer | 49 | 20-30cm, KII | 28,00 | 1 372,00 |
| | Mezisoučet | | | | 12 304,00 |
| | Ztratné | 5% | | | 615,20 |
| CELKEM ROSTLINNÝ MATERIÁL | | | | | 12 919,20 |

| č. položky | Popis | Mj | Množství | Cena/Mj | Cena celkem |
|------------------------------------|--|----|----------|---------|-------------|
| OSTATNÍ MATERIÁL | | | | | |
| PŘÍPRAVA STANOVISŤE | | | | | |
| 1 | Herbucid před výsadbou - Roundup, 0,0005l/m2, opakování 1x | l | 0,0145 | 258,00 | 3,74 |
| ZALOŽENÍ PARKOVÉHO TRÁVNÍKU | | | | | |
| 2 | Minerální hnojivo pro trávnik, 10g/m2 | kg | 0,05 | 23,00 | 1,15 |
| 3 | Parková travní směs, 20g/m2 | kg | 0,1 | 98,00 | 9,80 |
| 4 | Voda závlivková 40l/m2, opakování 2x | l | 400 | 0,03 | 12,00 |
| VÝSADBA VZROSTLÝCH STROMŮ | | | | | |
| 5 | Zahradnický substrát pod stromy, 0,16m3/ks | m3 | 0,96 | 400,00 | 384,00 |
| 6 | Tabletové hnojivo ke vzrostlým stromům - Silvamix, 40g/ks | kg | 0,24 | 150,00 | 36,00 |
| 7 | Kůly soustružené s fazetou, 3 ks/listnáč, průměr 8cm | ks | 18 | 65,00 | 1 170,00 |
| 8 | Dřevěné příčky púlené - délka 50 cm, 3ks /listnáč | ks | 18 | 16,00 | 288,00 |

Rybník Pazderák výsadby

| | | | | | |
|----|--|----|------|--------|------------------|
| 9 | Úvazek 1,8 m á 1 strom | bm | 10,8 | 10,00 | 108,00 |
| 10 | Rákosová rohož výška 1,8m | ks | 6 | 39,00 | 234,00 |
| 11 | Drcená borka do stromových mís, vrstva 0,08m, 1m2/1 ks | m3 | 0,48 | 718,00 | 344,64 |
| 12 | Voda zálivková 100l /strom, opakování 2x | l | 1200 | 0,03 | 36,00 |
| | VÝSADBY KEŘOVÝCH SKUPIN | | | | |
| 13 | Hnojivo ke keřovým výsadbám - NPK, 50g NPK/m2 | kg | 1,2 | 23,00 | 27,60 |
| 14 | Borka do keřových záhonů (vrstva 8 cm - jemná) | m3 | 1,92 | 718,00 | 1 378,56 |
| 15 | Voda zálivková, 40l/m2 (opakování v průměru 2x) | l | 1920 | 0,03 | 57,60 |
| | mezisoučet | | | | 4 091,09 |
| | ztratné | 5% | | | 204,55 |
| | CELKEM OSTATNÍ MATERIÁL | | | | 4 295,65 |
| | CELKEM MATERIÁL | | | | 17 214,85 |

| č. položky | Popis | Mj | Množství | Cena/Mj | Cena celkem |
|------------|--|-----|----------|-----------|-------------|
| | PRÁCE | | | | |
| | PŘÍPRAVA PŮDY PŘED ZAPOČÍTÍM VÝSADBY /POD KEŘOVÉ | | | | |
| | VÝSADBY I POD TRÁVNÍK/ | | | | |
| 18480-2111 | Chemické odplevelení půdy před založením kultury, trávniku, zpevněných ploch v rovině nebo na svahu do 1:5 postříkáním na šířku, opakování 1x | m2 | 29 | 2,00 | 58,00 |
| 18340-3114 | Obdělání půdy rotavátorováním v rovině nebo na svahu do 1:5, opakování 1x | m2 | 29 | 12,00 | 348,00 |
| 18340-3153 | Obdělání půdy hrabáním v rovině nebo na svahu do 1:5, opakování 2x | m2 | 58 | 7,00 | 406,00 |
| 18340-3161 | Obdělání půdy válením v rovině nebo na svahu do 1:5, opakování 2x | m2 | 58 | 1,00 | 58,00 |
| | Rozměření výsadeb | hod | 1 | 250,00 | 250,00 |
| | ZALOŽENÍ PARKOVÉHO TRÁVNÍKU | | | | |
| 18580-2113 | Hnojení trávniku s rozprostřením nebo s rozdělením hnojiva v rovině nebo na svahu do 1:5 umělým hnojivem na šířku | t | 0,000005 | 60 000,00 | 3,00 |
| 18141-1131 | Založení trávniku na půdě předem připravené plochy do 1000m2, s pokosením, naložením, odvozem odpadu do 20 km a se složením, parkového výsevem v rovině nebo na svahu do 1:5 | m2 | 5 | 9,00 | 45,00 |

Rybník Pazderák výsadby

| | VÝSADBA VZROSTLÉHO STROMU | | | | | |
|------------|---|----------------|---------|-----------|--|----------|
| 18310-1221 | Hloubení jamek pro vysazování rostlin v hornině 1 až 4 s výměnou půdy na 50%, s případným naložením přebytečných výkoptů na dopravní prostředek, odvozem na vzdálenost do 20 km a se složením, v rovině nebo na svahu do 1:5, objemu přes 0,4 do 1 m ³ | ks | 6 | 250,00 | | 1 500,00 |
| 18580-2114 | Hnojení půdy nebo trávníku s rozprostřením nebo s rozdělením hnojiva v rovině nebo na svahu do 1:5 umělým hnojivem s rozdělením k jednotlivým rostlinám | t | 0,00024 | 60 000,00 | | 14,40 |
| 18410-2114 | Výsadba dřevin s balem do předem vyhloubené jamky se zalitím, v rovině nebo na svahu do 1:5 při průměru balu přes 400 do 500 mm | ks | 6 | 250,00 | | 1 500,00 |
| 18421-5133 | Ukotvení dřevin třemi kůly při průměru kůlů do 100 mm o délce kůlů přes 2 do 3m | ks | 6 | 240,00 | | 1 440,00 |
| R | Zhotovení obalu z rákosové rohože | ks | 6 | 39,00 | | 234,00 |
| R | Povýsadbový řez stromu | ks | 6 | 15,00 | | 90,00 |
| 18491-1421 | Mulčování vysazených rostlin při tl. mulče do 100 mm v rovině nebo na svahu do 1:5, výsadbové mísy | m ² | 6 | 23,00 | | 138,00 |
| | VÝSADBY KEŘOVÝCH SKUPIN | | | | | |
| 18310-1112 | Hloubení jamek pro vysazování rostlin v hornině 1 až 4 bez výměny půdy, s případným naložením přebytečných výkoptů na dopravní prostředek, odvozem na vzdálenost do 20 km a se složením, v rovině nebo na svahu do 1:5, objemu přes 0,01 do 0,02 m ³ | ks | 49 | 15,00 | | 735,00 |
| 18410-2111 | Výsadba dřevin s balem do předem vyhloubené jamky se zalitím, v rovině nebo na svahu do 1:5 při průměru balu přes 100 do 200 mm | ks | 49 | 12,00 | | 588,00 |
| 18580-2113 | Hnojení půdy nebo trávníku s rozprostřením nebo s rozdělením hnojiva v rovině nebo na svahu do 1:5 umělým hnojivem na široko | t | 0,0012 | 60 000,00 | | 72,00 |
| 18485-1411 | Zpětný řez keřů po výsadbě netrnitých výšky do 0,5m s přemístěním odstraněných větví na vzdálenost do 20m, naložením na dopravní prostředek, odvozem do 20km a se složením, pouze listnaté keře | ks | 49 | 4,00 | | 196,00 |
| 18491-1421 | Mulčování vysazených rostlin při tl. mulče do 100 mm v rovině nebo na svahu do 1:5 | m ² | 24 | 23,00 | | 552,00 |
| 18580-4312 | Zalítí rostlin vodou přes 20m ² | m ³ | 3,52 | 100,00 | | 352,00 |

Rybník Pazderák výsadby

| | | | | | |
|------------|--|------|------|----------|---------------------|
| 18585-1121 | Dovoz vody pro zálivku rostlin na vzdálenost do 1000 m | m3 | 3,52 | 100,00 | 352,00 |
| | Vytýčení inženýrských sítí v kolizních místech | suma | 1 | 2 500,00 | 2 500,00 |
| | mezisoučet | | | | 11 431,40 |
| | Specifikace | | | | 17 214,85 |
| | Montáž | | | | 11 431,40 |
| | Celkem bez DPH | | | | 28 646,25 Kč |

Svah za hřištěm výsadby

Rozpočet - Dolní Město

Při rozpočtování byly použity ceny URS ve výši 85% nebo ceny AOPK
 Pokud nějaká položka v rozpočtech chybí, má se za to, že je rozpočítána do kalkulovaných položek
 Ceny zahrnují veškeré režijní náklady vč. nákladů na dopravu veškerého materiálu a osob

Lokalita: Svah za hřištěm - výsadby

| Poř. číslo | Druh | Počet ks celkem | Velikost | Cena/ks | Cena celkem | ZMĚNY |
|---------------------------|----------------------------------|-----------------|--------------|---------|-----------------|---|
| | | | | | | |
| ROSTLINNÝ MATERIÁL | | | | | | |
| Listnaté keře | | | | | | |
| 1 | Spiraea vanhouttei | 58 | | | | Vysázeno nově na ppč. 139/1 a 140/2 v kú.Dolní Město, v rámci stejné lokality, viz změnový protokol, finanční ohodnocení zůstává stejné |
| 2 | Swida sanguinea | 50 | 40-60cm, K2I | 32,00 | 1 856,00 | Vysázeno nově na ppč. 139/1 a 140/2 v kú.Dolní Město, v rámci stejné lokality, viz změnový protokol, finanční ohodnocení zůstává stejné |
| | Mezisoučet | | | | 1 400,00 | |
| | Ztratné | 5% | | | 3 256,00 | |
| | CELKEM ROSTLINNÝ MATERIÁL | | | | 3 418,80 | |
| OSTATNÍ MATERIÁL | | | | | | |
| č. položky | Popis | Mj | Množství | Cena/Mj | Cena celkem | |
| | PŘÍPRAVA STANOVISŤE | | | | | |

Svah za hřištěm výsadby

| | | | | | |
|-----------------------------------|--|----------------|-------|--------|------------------|
| 1 | Herbucid před výsadbou - Roundup, 0,0005l/m ² , opakování 1x | l | 0,274 | 258,00 | 70,69 |
| ZALOŽENÍ TRÁVNÍKU NA SVAHU | | | | | |
| 2 | Minerální hnojivo pro trávník, 10g/m ² | kg | 4,4 | 23,00 | 101,20 |
| 3 | Travní rohož se strojově zapraveným osivem, cca 10% rezerva na prořezy, včetně dodávky nutričních skob na upevnění | m ² | 484 | 75,00 | 36 300,00 |
| 4 | Voda zálivková 40l/m ² , opakování 2x | l | 35200 | 0,03 | 1 056,00 |
| VÝSADBY KEŘOVÝCH SKUPIN | | | | | |
| 12 | Hnojivo ke keřovým výsadbám - NPK, 50g NPK/m ² | kg | 5,4 | 23,00 | 124,20 |
| 13 | Bonka do keřových záhonů (vrstva 8 cm - jemná) | m ³ | 8,64 | 718,00 | 6 203,52 |
| 14 | Voda zálivková, 40l/m ² (opakování v průměru 2x) | l | 8640 | 0,03 | 259,20 |
| | mezisoučet | | | | 44 114,81 |
| | ztratné | 5% | | | 2 205,74 |
| CELKEM OSTATNÍ MATERIÁL | | | | | |
| CELKEM MATERIÁL | | | | | |
| | | | | | 46 320,55 |
| | | | | | 49 739,35 |

| č. položky | Popis | Mj | Množství | Cena/Mj | Cena celkem |
|------------|---|----------------|----------|-----------|-------------|
| | PRÁCE | | | | |
| | PŘÍPRAVA PŮDY PŘED ZAPOČETÍM VÝSADBY /POD KEŘOVÉ VÝSADBY i POD TRÁVNÍK/ | | | | |
| | Chemické odplevelení půdy před založením kultury, trávníku, zpevněných ploch , opakování 1x | m ² | 548 | 2,00 | 1 096,00 |
| | Obdělání půdy rotavátorováním , opakování 1x | m ² | 548 | 12,00 | 6 576,00 |
| | Obdělání půdy hrabáním, opakování 2x | m ² | 1096 | 7,00 | 7 672,00 |
| | Obdělání půdy válením , opakování 2x | m ² | 1096 | 1,00 | 1 096,00 |
| | Rozměření výsadeb | hod | 1 | 250,00 | 250,00 |
| | ZALOŽENÍ TRÁVNÍKU NA SVAHU | | | | |
| 18580-2113 | Hnojení trávníku s rozprostřením nebo s rozdělením hnojiva v rovině nebo na svahu do 1:5 umělým hnojivem na široko | t | 0,0044 | 60 000,00 | 264,00 |
| R | Položení travní rohože se strojově zapraveným osivem, včetně upevnění potřebnými skobami. dle návodu výrobce, rezerva 10% | m ² | 484 | 9,00 | 4 356,00 |
| | VÝSADBY KEŘOVÝCH SKUPIN | | | | |

Svah za hřištěm výsadby

| | | | | | |
|------------|---|----------------|--------|-----------|---------------------|
| 18310-1112 | Hloubení jamek pro vysazování rostlin v hornině 1 až 4 bez výměny půdy, s případným naložením přebytečných výkoptů na dopravní prostředek, odvozem na vzdálenost do 20 km a se složením, v rovině nebo na svahu do 1:5, objemu přes 0,01 do 0,02 m ³ | ks | 108 | 15,00 | 1 620,00 |
| 18410-2111 | Výsadba dřevin s balem do předem vyhloubené jamky se zalitím, v rovině nebo na svahu do 1:5 při průměru balu přes 100 do 200 mm | ks | 108 | 12,00 | 1 296,00 |
| 18580-2113 | Hnojení půdy nebo trávníku s rozprostřením nebo s rozdělením hnojiva v rovině nebo na svahu do 1:5 umělým hnojivem na široko | t | 0,0054 | 60 000,00 | 324,00 |
| 18485-1411 | Zpětný řez keřů po výsadbě netrnitých výšky do 0,5m s přemístěním odstraněných větví na vzdálenost do 20m, naložením na dopravní prostředek, odvozem do 20km a se složením, pouze listnaté keře | ks | 108 | 4,00 | 432,00 |
| 18491-1421 | Mulčování vysazených rostlin při tl. mulče do 100 mm v rovině nebo na svahu do 1:5 | m ² | 108 | 23,00 | 2 484,00 |
| 18580-4312 | Zalití rostlin vodou přes 20m ² | m ³ | 43,84 | 100,00 | 4 384,00 |
| 18585-1121 | Dovoz vody pro závlaku rostlin na vzdálenost do 1000 m | m ³ | 43,84 | 100,00 | 4 384,00 |
| | Vytýčení inženýrských sítí v kolizních místech | suma | 1 | 2 500,00 | 2 500,00 |
| | mezisoučet | | | | 38 734,00 |
| | Specifikace | | | | 49 739,35 |
| | Montáž | | | | 38 734,00 |
| | Celkem bez DPH | | | | 88 473,35 Kč |

Rozpočet - Dolní Město

Při rozpočtování byly použity ceny URS ve výši 85% nebo ceny AOPK

Pokud nějaká položka v rozpočtech chybí, má se za to, že je rozpočítána do kalkulovaných položek

Ceny zahrnují veškeré režijní náklady vč. nákladů na dopravu veškerého materiálu a osob

Lokalita Stará náves - pěstební opatření a asanace

| Č. | TAXON | V /m/ | Š /m/ | Tl. /cm/ | BÁZE /m/ | PĚSTEBNÍ OPATŘENÍ | KATEGORIE ŘEZU | CENA OPATŘENÍ |
|----|---|-------|-------|----------|----------|-------------------|----------------|---------------------|
| | ppč. 3176/5, kú. Dolní Město | | | | | | | |
| 1 | Thuja occidentalis | 4 | 1 | 18 | 0 | ASN, FR | | 1 170,00 Kč |
| 2 | Thuja occidentalis | 4 | 1 | 12 | 0 | ASN, FR | | 780,00 Kč |
| 3 | Tilia cordata | 13 | 6 | 36 | 3,5 | ZŘ, ORŘ | II. | 2 463,50 Kč |
| 4 | Tilia cordata | 13 | 10 | 83 | 3 | ASN, FR | | 5 395,00 Kč |
| | ppč. 3175/11, kú. Dolní Město | | | | | | | |
| 5 | Tilia cordata | 14 | 12 | 60 | 2 | ZŘ, ORŘ, A1/1 | II. | 6 036,00 Kč |
| 6 | Tilia cordata | 13 | 10 | 60 | 4,5 | ZŘ | II. | 2 424,50 Kč |
| 7 | Tilia cordata | 13 | 10 | 58 | 4 | ZŘ, ORŘ | II. | 3 146,00 Kč |
| 8 | Thuja occidentalis | 4,5 | 1 | 15 | 0 | ASN, FR | | 975,00 Kč |
| 9 | Thuja occidentalis | 1 | 1m2 | keř | 0 | ASN | | 156,00 Kč |
| 10 | skup. Juniperus sabina Tamariscifolia, Juniperus media Hetsii, Euonymus fortunei Emerald Gold | 0,5-1 | 6m2 | keře | 0 | ASN | | 936,00 Kč |
| 12 | Thuja occidentalis | 5 | 5m2 | keř | 0 | ASN | | 780,00 Kč |
| 13 | Thuja occidentalis | 5 | 5m2 | keř | 0 | ASN | | 780,00 Kč |
| | | | | | | | | 25 042,00 Kč |

| | ODSTRANĚNÍ STÁVAJÍCÍCH PŘEZŮ | Ks | Kč/ks | Kč CELKEM |
|--|--|----|-----------|--------------------|
| | Odstranění pařezů průměru nad 200mm do 300mm | 1 | 300,00 Kč | 300,00 Kč |
| | Odstranění pařezů průměru nad 400mm do 500mm | 2 | 500,00 Kč | 1 000,00 Kč |
| | CELKEM | | | 1 300,00 Kč |

| | PĚSTEBNÍ OPATŘENÍ | | m3 | JEDN. CENA OPATŘENÍ | CENA OPATŘENÍ CELKEM |
|--|---------------------------------|-----------|------|---------------------|----------------------|
| | Drcení a likvidace dřevní hmoty | m3 štěpky | 8,40 | 360,00 Kč | 3 024,00 Kč |
| | CELKEM | | | | 3 024,00 Kč |

| | |
|------------------------------------|---------------------|
| Celkem za pěstební opatření | 29 366,00 Kč |
|------------------------------------|---------------------|

Rozpočet - Dolní Město

Při rozpočtování byly použity ceny URS ve výši 85% nebo ceny AOPK

Pokud nějaká položka v rozpočtech chybí, má se za to, že je rozpočítána do kalkulovaných položek

Ceny zahrnují veškeré režijní náklady vč. nákladů na dopravu veškerého materiálu a osob

Lokalita: Stará náves - výsadby

| Poř. číslo | Druh | Počet ks celkem | Velikost | Cena/ks | Cena celkem |
|----------------------------------|---------------------------------|-----------------|-----------------|----------|------------------|
| ROSTLINNÝ MATERIÁL | | | | | |
| Listnaté stromy | | | | | |
| 1 | Acer campestre Eisrijk | 7 | ok 14-16cm, bal | 2 873,00 | 20 111,00 |
| 2 | Tilia cordata Rancho | 4 | ok 14-16cm, bal | 1 560,00 | 6 240,00 |
| Jehličnaté keře | | | | | |
| 3 | Taxus baccata, semenáč | 10 | 60-80cm, bal | 350,00 | 3 500,00 |
| Listnaté keře | | | | | |
| 4 | Hydrangea arborescens Annabelle | 4 | 40-60cm, K2l | 60,00 | 240,00 |
| 5 | Vinca minor | 27 | K10*10*12 | 26,00 | 702,00 |
| Mezisosoučet | | | | | |
| Ztratné | | | | | |
| CELKEM ROSTLINNÝ MATERIÁL | | | | | |
| | | | | | 30 793,00 |
| | | | | | 1 539,65 |
| | | | | | 32 332,65 |

ZMĚNY

Přesunutí všech 7 ks na lokalitu ppč. 3066/8, 3066/9 a PK 3071/1 v kú.Dolní Město, viz změnový protokol, finanční ohodnocení zůstává stejné

| č. položky | Popis | Mj | Množství | Cena/Mj | Cena celkem |
|------------------------------------|---|----|----------|---------|-------------|
| OSTATNÍ MATERIÁL | | | | | |
| PŘÍPRAVA STANOVIŠTĚ | | | | | |
| 1 | Herbicid před výsadbou - Roundup, 0,0005l/m ² , opakování 1x | l | 0,022 | 258,00 | 5,68 |
| ZALOŽENÍ PARKOVÉHO TRÁVNÍKU | | | | | |
| 2 | Minerální hnojivo pro trávnik, 10g/m ² | kg | 0,27 | 23,00 | 6,21 |
| 3 | Parková travní směs, 20g/m ² | kg | 0,54 | 98,00 | 52,92 |

| | | | | | |
|----|---|----------------|------|--------|------------------|
| 4 | Voda zálivková 40l/m ² , opakování 2x | l | 2160 | 0,03 | 64,80 |
| | VÝSADBA VZROSTLYCH STROMŮ | | | | |
| 5 | Zahradnický substrát pod stromy, 0,16m ³ /ks | m ³ | 1,76 | 400,00 | 704,00 |
| 6 | Tabletové hnojivo ke vzrostlým stromům - Silvamix, 40g/ks | kg | 0,44 | 150,00 | 66,00 |
| 7 | Kůly soustružené s fazetou, 3 ks/listnáč, průměr 8cm | ks | 33 | 65,00 | 2 145,00 |
| 8 | Dřevěné příčky půlené - délka 50 cm, 3ks /listnáč | ks | 33 | 16,00 | 528,00 |
| 9 | Úvazek 1,8 m á 1 strom | bm | 19,8 | 10,00 | 198,00 |
| 10 | Rákosová rohož výška 1,8m | ks | 11 | 39,00 | 429,00 |
| 11 | Drcená borka do stromových mís, vrstva 0,08m, 1m ² /1 ks | m ³ | 0,88 | 718,00 | 631,84 |
| 12 | Voda zálivková 100l /strom, opakování 2x | l | 2200 | 0,03 | 66,00 |
| | VÝSADBY KEŘOVÝCH SKUPIN | | | | |
| 13 | Hnojivo ke keřovým výsadbám - NPK, 50g NPK/m ² | kg | 0,85 | 23,00 | 19,55 |
| 14 | Borka do keřových záhonů (vrstva 8 cm - jemná) | m ³ | 1,36 | 718,00 | 976,48 |
| 15 | Voda zálivková, 40l/m ² (opakování v průměru 2x) | l | 1360 | 0,03 | 40,80 |
| | mezisoučet | | | | 5 934,28 |
| | ztratné | 5% | | | 296,71 |
| | CELKEM OSTATNÍ MATERIÁL | | | | 6 230,99 |
| | CELKEM MATERIÁL | | | | 38 563,64 |

| č. položky | Popis | Mj | Množství | Cena/Mj | Cena celkem |
|------------|--|----------------|----------|-----------|-------------|
| | PRÁCE | | | | |
| | PŘÍPRAVA PŮDY PŘED ZAPOČETÍM VÝSADBY /POD KEŘOVÉ VÝSADBY I POD TRÁVNÍK/ | | | | |
| 18480-2111 | Chemické odplevelení půdy před založením kultury, trávníku, zpevněných ploch v rovině nebo na svahu do 1:5 postříkem na široko, opakování 1x | m ² | 44 | 2,00 | 88,00 |
| 18340-3114 | Obdělání půdy rotavátorováním v rovině nebo na svahu do 1:5, opakování 1x | m ² | 44 | 12,00 | 528,00 |
| 18340-3153 | Obdělání půdy hrabáním v rovině nebo na svahu do 1:5, opakování 2x | m ² | 88 | 7,00 | 616,00 |
| 18340-3161 | Obdělání půdy válením v rovině nebo na svahu do 1:5, opakování 2x | m ² | 88 | 1,00 | 88,00 |
| | Rozměření výsadeb | hod | 3 | 250,00 | 750,00 |
| | ZALOŽENÍ PARKOVÉHO TRÁVNÍKU | | | | |
| 18580-2113 | Hnojení trávníku s rozprostřením nebo s rozdělením hnojiva v rovině nebo na svahu do 1:5 umělým hnojivem na široko | t | 0,00027 | 60 000,00 | 16,20 |

Stará náves výsadby

| | | | | | |
|------------|---|----------------|---------|-----------|----------|
| 18141-1131 | Založení trávníku na půdě předem připravené plochy do 1000m ² , s pokosením, naložením, odvozem odpadu do 20 km a se složením, parkového výsevem v rovině nebo na svahu do 1:5 | m ² | 27 | 9,00 | 243,00 |
| | VÝSADBA VZROSTLÉHO STROMU | | | | |
| 18310-1221 | Hloubení jamek pro vysazování rostlin v hornině 1 až 4 s výměnou půdy na 50%, s případným naložením přebytečných výkopků na dopravní prostředek, odvozem na vzdálenost do 20 km a se složením, v rovině nebo na svahu do 1:5, objemu přes 0.4 do 1 m ³ | ks | 11 | 250,00 | 2 750,00 |
| 18580-2114 | Hnojení půdy nebo trávníku s rozproštěním nebo s rozdělením hnojiva v rovině nebo na svahu do 1:5 umělým hnojivem s rozdělením k jednotlivým rostlinám | t | 0,00044 | 60 000,00 | 26,40 |
| 18410-2114 | Výsadba dřevin s balem do předem vyhloubené jamky se zalitím, v rovině nebo na svahu do 1:5 při průměru balu přes 400 do 500 mm | ks | 11 | 250,00 | 2 750,00 |
| 18421-5133 | Ukotvení dřevin třemi kůly při průměru kůlů do 100 mm o délce kůlů přes 2 do 3m | ks | 11 | 240,00 | 2 640,00 |
| R | Zhotovení obalu z rákosové rohože | ks | 11 | 39,00 | 429,00 |
| R | Povýsadbový řez stromu | ks | 11 | 15,00 | 165,00 |
| 18491-1421 | Mulčování vysazených rostlin při tl. mulče do 100 mm v rovině nebo na svahu do 1:5, výsadbové mísy | m ² | 11 | 23,00 | 253,00 |
| | VÝSADBY KEŘOVÝCH SKUPIN | | | | |
| 18310-1112 | Hloubení jamek pro vysazování rostlin v hornině 1 až 4 bez výměny půdy, s případným naložením přebytečných výkopků na dopravní prostředek, odvozem na vzdálenost do 20 km a se složením, v rovině nebo na svahu do 1:5, objemu přes 0.01 do 0.02 m ³ | ks | 41 | 15,00 | 615,00 |
| 18410-2111 | Výsadba dřevin s balem do předem vyhloubené jamky se zalitím, v rovině nebo na svahu do 1:5 při průměru balu přes 100 do 200 mm | ks | 41 | 12,00 | 492,00 |
| 18580-2113 | Hnojení půdy nebo trávníku s rozproštěním nebo s rozdělením hnojiva v rovině nebo na svahu do 1:5 umělým hnojivem na široko | t | 0,00085 | 60 000,00 | 51,00 |
| 18485-1411 | Zpětný řez keřů po výsadbě netrnitých výšky do 0,5m s přemístěním odstraněných větví na vzdálenost do 20m, naložením na dopravní prostředek, odvozem do 20km a se složením, pouze listnaté keře | ks | 31 | 4,00 | 124,00 |
| 18491-1421 | Mulčování vysazených rostlin při tl. mulče do 100 mm v rovině nebo na svahu do 1:5 | m ² | 17 | 23,00 | 391,00 |
| | | | | | |
| 18580-4312 | Zalítí rostlin vodou přes 20m ² | m ³ | 5,72 | 100,00 | 572,00 |
| 18585-1121 | Dovoz vody pro závlivku rostlin na vzdálenost do 1000 m | m ³ | 5,72 | 100,00 | 572,00 |

Stará náves výsadby

| | | | | | |
|--|--|---|----------|---------------------|--|
| | | | | | |
| Vytýčení inženýrských sítí v kolizních místech | | 1 | 2 500,00 | 2 500,00 | |
| mezisoučet | | | | 16 659,60 | |
| Specifikace | | | | 38 563,64 | |
| Momdáž | | | | 16 659,60 | |
| Celkem bez DPH | | | | 55 223,24 Kč | |

Rozpočet - Dolní Město

Při rozpočtování byly použity ceny URS ve výši 85% nebo ceny AOPK

Pokud nějaká položka v rozpočtech chybí, má se za to, že je rozpočítána do kalkulovaných položek

Ceny zahrnují veškeré režijní náklady vč.nákladů na dopravu veškerého materiálu a osob

Lokalita Rejčkov - pěstební opatření a asanace

| Č. | TAXON | V /m/ | Š /m/ | Tl. /cm/ | BÁZE /m/ | PĚSTEBNÍ OPATŘENÍ | KATEGORIE ŘEZU | CENA OPATŘENÍ |
|----|-----------------------|-------|-------|----------|----------|-------------------|----------------|---------------------|
| | ppč.938/1, kú.Rejčkov | | | | | | | |
| 1 | Tilia cordata | 9 | 6 | 78 | 2 | ASN, FR | | 5 070,00 Kč |
| 2 | Tilia cordata | 10 | 8 | 83 | 3 | ASN, FR | | 5 395,00 Kč |
| 3 | Tilia cordata | 9 | 8 | 68 | 3,5 | ASN, FR | | 4 420,00 Kč |
| 4 | Tilia cordata | 9 | 7 | 83 | 3 | ASN, FR | | 5 395,00 Kč |
| | | | | | | | | 20 280,00 Kč |

| | PĚSTEBNÍ OPATŘENÍ | | m3 | JEDN.CENA OPATŘENÍ | CENA OPATŘENÍ CELKEM |
|--|---------------------------------|-----------|------|--------------------|----------------------|
| | Drcení a likvidace dřevní hmoty | m3 štěpky | 4,90 | 360,00 Kč | 1 764,00 Kč |
| | CELKEM | | | | 1 764,00 Kč |

| | |
|------------------------------------|---------------------|
| Celkem za pěstební opatření | 22 044,00 Kč |
|------------------------------------|---------------------|

Rozpočet - Dolní Město

Při rozpočtování byly použity ceny URS ve výši 85% nebo ceny AOPK

Pokud nějaká položka v rozpočtech chybí, má se za to, že je rozpočítána do kalkulovaných položek

Ceny zahrnují veškeré režijní náklady vč. nákladů na dopravu veškerého materiálu a osob

Lokalita: Rejčkov - výsadby

| Poř. číslo | Druh | Počet ks celkem | Velikost | Cena/ks | Cena celkem |
|------------|-------------------------------------|-----------------|-----------------|----------|------------------|
| | ROSTLINNÝ MATERIÁL | | | | |
| | Listnaté stromy | | | | |
| 1 | Crataegus laevigata Paul' s Scarlet | 2 | ok.14-16cm, bal | 2 724,00 | 5 448,00 |
| 2 | Tilia platyphyllos | 4 | | | |
| | Růže | | | | |
| 3 | Rosa My Fairy | 11 | 20-30cm, K1 | 44,00 | 484,00 |
| | Mezisoučet | | | | 13 912,00 |
| | Ztratné | 5% | | | 695,60 |
| | CELKEM ROSTLINNÝ MATERIÁL | | | | 14 607,60 |

ZMĚNY

z KS 11114 platí prýpinos
přesunuty na ppč.441/,
Kú.Meziklasí, viz
změnový protokol,
finanční ohodnocení
zůstává stejné

| č. položky | Popis | Mj | Množství | Cena/Mj | Cena celkem |
|------------|--|----|----------|---------|-------------|
| | OSTATNÍ MATERIÁL | | | | |
| | PŘÍPRAVA STANOVIŠTĚ | | | | |
| 1 | Herbicid před výsadbou - Roundup, 0,0005l/m2, opakování 1x | l | 0,0125 | 258,00 | 3,23 |
| | ZALOŽENÍ PARKOVÉHO TRÁVNÍKU | | | | |
| 2 | Minerální hnojivo pro trávník, 10g/m2 | kg | 0,2 | 23,00 | 4,60 |
| 3 | Parková travní směs, 20g/m2 | kg | 0,4 | 98,00 | 39,20 |
| 4 | Voda závlivková 40l/m2, opakování 2x | l | 1600 | 0,03 | 48,00 |
| | VÝSADBA VZROSTLÝCH STROMŮ | | | | |
| 5 | Zahradnický substrát pod stromy, 0,16m3/ks | m3 | 0,96 | 400,00 | 384,00 |

Rejčkov výsadby

| | | | | | |
|----|---|----|-------|--------|------------------|
| 6 | Tabletové hnojivo ke vzrostlým stromům - Silvamix, 40g/ks | kg | 0,24 | 150,00 | 36,00 |
| 7 | Kůly soustružené s fazetou, 3 ks/listnáč, průměr 8cm | ks | 18 | 65,00 | 1 170,00 |
| 8 | Dřevěné příčky púlené - délka 50 cm, 3ks /listnáč | ks | 18 | 16,00 | 288,00 |
| 9 | Úvazek 1,8 m á 1 strom | bm | 10,8 | 10,00 | 108,00 |
| 10 | Rákosová rohož výška 1,8m | ks | 6 | 39,00 | 234,00 |
| 11 | Drcená borcka do stromových mís, vrstva 0,08m, 1m2/1 ks | m3 | 0,48 | 718,00 | 344,64 |
| 12 | Voda zálivková 100l /strom, opakování 2x | l | 1200 | 0,03 | 36,00 |
| | VÝSADBY RŮŽÍ | | | | |
| 13 | Zahradnický substrát pod výsadby, 4l/ks | m3 | 0,044 | 400,00 | 17,60 |
| 14 | Hnojivo ke keřovým výsadbám - NPK, 50g NPK/m2 | kg | 0,25 | 23,00 | 5,75 |
| 15 | Borcka do keřových výsadeb, vrstva 0,08m | m3 | 0,4 | 718,00 | 287,20 |
| 16 | Voda zálivková, 40l/m2 (opakování v průměru 2x) | l | 400 | 0,03 | 12,00 |
| | mezisoučet | | | | 322,55 |
| | ztrátne | 5% | | | 16,13 |
| | CELKEM OSTATNÍ MATERIÁL | | | | 338,68 |
| | CELKEM MATERIÁL | | | | 14 946,28 |

| č. položky | Popis | Mj | Množství | Cena/Mj | Cena celkem |
|------------|--|-----|----------|-----------|-------------|
| | PRÁCE | | | | |
| | PŘÍPRAVA PŮDY PŘED ZAPOČETÍM VÝSADBY /POD KEŘOVÉ VÝSADBY i POD TRÁVNÍK/ | | | | |
| 18480-2111 | Chemické odplevelení půdy před založením kultury, trávniku, zpevněných ploch v rovině nebo na svahu do 1:5 postříkem na široko, opakování 1x | m2 | 25 | 2,00 | 50,00 |
| 18340-3114 | Obdělání půdy rotavátorováním v rovině nebo na svahu do 1:5, opakování 1x | m2 | 25 | 12,00 | 300,00 |
| 18340-3153 | Obdělání půdy hrabáním v rovině nebo na svahu do 1:5, opakování 2x | m2 | 50 | 7,00 | 350,00 |
| 18340-3161 | Obdělání půdy válením v rovině nebo na svahu do 1:5, opakování 2x | m2 | 50 | 1,00 | 50,00 |
| | Rozměření výsadeb | hod | 1 | 250,00 | 250,00 |
| | ZALOŽENÍ PARKOVÉHO TRÁVNÍKU | | | | |
| 18580-2113 | Hnojení trávniku s rozprostřením nebo s rozdělením hnojiva v rovině nebo na svahu do 1:5 umělým hnojivem na široko | t | 0,0002 | 60 000,00 | 12,00 |

Rejčkov výsadby

| | | | | | |
|------------|---|----------------|---------|-----------|----------|
| 18141-1131 | Založení trávníku na půdě předem připravené plochy do 1000m ² , s pokosením, naložením, odvozem odpadu do 20 km a se složením, parkového výsevem v rovině nebo na svahu do 1:5 | m ² | 20 | 9,00 | 180,00 |
| | VÝSADBA VZROSTLÉHO STROMU | | | | |
| 18310-1221 | Hloubení jamek pro vysazování rostlin v hornině 1 až 4 s výměnou půdy na 50%, s případným naložením přebytečných výkoptů na dopravní prostředek, odvozem na vzdálenost do 20 km a se složením, v rovině nebo na svahu do 1:5, objemu přes 0,4 do 1 m ³ | ks | 6 | 250,00 | 1 500,00 |
| 18580-2114 | Hnojení půdy nebo trávníku s rozprostřením nebo s rozdělením hnojiva v rovině nebo na svahu do 1:5 umělým hnojivem s rozdělením k jednotlivým rostlinám | t | 0,00024 | 60 000,00 | 14,40 |
| 18410-2114 | Výsadba dřevin s balem do předem vyhloubené jamky se zalitím, v rovině nebo na svahu do 1:5 při průměru balu přes 400 do 500 mm | ks | 6 | 250,00 | 1 500,00 |
| 18421-5133 | Ukotvení dřevin třemi kůly při průměru kůlů do 100 mm o délce kůlů přes 2 do 3m | ks | 6 | 240,00 | 1 440,00 |
| R | Zhotovení obalu z rákosové rohože | ks | 6 | 39,00 | 234,00 |
| R | Povýsadbový řez stromu | ks | 6 | 15,00 | 90,00 |
| 18491-1421 | Mulčování vysazených rostlin při tl. mulče do 100 mm v rovině nebo na svahu do 1:5, výsadbové mísy | m ² | 6 | 23,00 | 138,00 |
| | VÝSADBY RUŽÍ | | | | |
| 18310-1211 | Hloubení jamek pro vysazování rostlin v hornině 1 až 4 s výměnou půdy na 50%, s případným naložením přebytečných výkoptů na dopravní prostředek, odvozem na vzdálenost do 20 km a se složením, v rovině nebo na svahu do 1:5, objemu do 0,01 m ³ | ks | 11 | 20,00 | |
| 18410-2111 | Výsadba dřevin s balem do předem vyhloubené jamky se zalitím, v rovině nebo na svahu do 1:5 při průměru balu přes 100 do 200 mm | ks | 11 | 12,00 | 220,00 |
| 18580-2113 | Hnojení půdy nebo trávníku s rozprostřením nebo s rozdělením hnojiva v rovině nebo na svahu do 1:5 umělým hnojivem na široko | t | 0,00025 | 60 000,00 | 15,00 |
| 18485-1421 | Zpětný řez kerů po výsadbě trnitých výšky do 0,5m s přemístěním odstraněných větví na vzdálenost do 20m, naložením na dopravní prostředek, odvozem do 20km a se složením | ks | 11 | 10,00 | |
| 18491-1421 | Mulčování vysazených rostlin při tl. mulče do 100 mm v rovině nebo na svahu do 1:5, výsadbové mísy | m ² | 5 | 23,00 | 110,00 |
| | | | | | 115,00 |
| 18580-4312 | Zalitií rostlin vodou přes 20m ² | m ³ | 3,2 | 100,00 | 320,00 |
| 18585-1121 | Dovoz vody pro závlivku rostlin na vzdálenost do 1000 m | m ³ | 3,2 | 100,00 | 320,00 |

Rejčkov výsadby

| | | | | | | |
|--|--|---|----------|----------|--|---------------------|
| | | | | | | |
| Vytýčení inženýrských sítí v kolizních místech | | 1 | 2 500,00 | 2 500,00 | | |
| mezisoučet | | | | | | 2 500,00 |
| Specifikace | | | | | | 9 840,40 |
| Montáž | | | | | | 14 946,28 |
| Celkem bez DPH | | | | | | 9 840,40 |
| | | | | | | 24 786,68 Kč |

Rozpočet - Dolní Město

Při rozpočtování byly použity ceny URS ve výši 85% nebo ceny AOPK

Pokud nějaká položka v rozpočtech chybí, má se za to, že je rozpočítána do kalkulovaných položek

Ceny zahrnují veškeré režijní náklady vč. nákladů na dopravu veškerého materiálu a osob

Lokalita Loukovský hřbitov - pěstební opatření a asanace

| Č. | TAXON | V /m/ | Š /m/ | Tl. /cm/ | BÁZE /m/ | PĚSTEBNÍ OPATŘENÍ | KATEGORIE ŘEZU | CENA OPATŘENÍ |
|----|------------------------------------|-------|-------|----------|----------|-------------------|----------------|---------------------|
| | ppč. 516/14, kú. Meziklasí | | | | | | | |
| 1 | Thuja occidentalis | 7 | 1,2 | 21 | 0 | ASN, FR | | 630,00 Kč |
| 2 | Thuja occidentalis | 8 | 1,2 | 25 | 0 | ASN, FR | | 750,00 Kč |
| 3 | Thuja occidentalis | 6 | 1 | 22 | 0 | ASN, FR | | 660,00 Kč |
| 4 | Thuja occidentalis | 6 | 1 | 20 | 0 | ASN, FR | | 600,00 Kč |
| 5 | Thuja occidentalis | 7 | 1 | 23 | 0 | ASN, FR | | 690,00 Kč |
| 6 | Thuja occidentalis | 7 | 1 | 20 | 0 | ASN, FR | | 600,00 Kč |
| 7 | Juniperus media | 1,5 | 15m2 | keř | 0 | ASN | | 2 340,00 Kč |
| 8 | Juniperus media | 1,5 | 15m2 | keř | 0 | ASN | | 2 340,00 Kč |
| 9 | Salix caprea | 6 | 6m2 | keř | 0 | ASN | | 936,00 Kč |
| 10 | Picea pungens Glauca | 7 | 4 | 40 | 0 | ASN, FR | | 1 600,00 Kč |
| 11 | Picea pungens Glauca | 9 | 5 | 36 | 0 | ASN, FR | | 1 440,00 Kč |
| 12 | Picea pungens Glauca | 10 | 5 | 40 | 0 | ASN, FR | | 1 600,00 Kč |
| 13 | Picea pungens Glauca | 10 | 6 | 36, 38 | 0 | ASN, FR | | 1 800,00 Kč |
| 14 | Picea pungens Glauca | 9 | 5 | 50 | 0 | ASN, FR | | 1 440,00 Kč |
| 15 | Picea pungens Glauca | 10 | 5 | 52 | 0 | ASN, FR | | 1 440,00 Kč |
| 16 | Picea pungens Glauca | 7 | 4 | 21 | 0 | ASN, FR | | 630,00 Kč |
| 17 | Picea pungens Glauca | 10 | 6 | 54 | 0 | ASN, FR | | 1 440,00 Kč |
| 18 | Thuja occidentalis | 6 | 1 | 8, 9 | 0 | ASN, FR | | 510,00 Kč |
| 19 | Thuja occidentalis | 6 | 1 | 20 | 0 | ASN, FR | | 510,00 Kč |
| 20 | Betula pendula | 7 | 4 | 13,8,8 | 0 | ASN, FR | | 610,00 Kč |
| 21 | Thuja occidentalis | 6 | 3 | 25 | 0 | ASN, FR | | 510,00 Kč |
| 22 | Thuja occidentalis | 6 | 1 | 17 | 0 | ASN, FR | | 510,00 Kč |
| 23 | Thuja occidentalis | 6 | 1 | 20 | 0 | ASN, FR | | 510,00 Kč |
| 24 | Thuja occidentalis | 6 | 1 | 20 | 0 | ASN, FR | | 510,00 Kč |
| 25 | Thuja occidentalis | 6,5 | 1,5 | 20 | 0 | ASN, FR | | 550,00 Kč |
| 26 | Thuja occidentalis | 3 | 0,75 | 6 | 0 | ASN, FR | | 330,00 Kč |
| 27 | Thuja occidentalis | 6 | 1 | 17 | 0 | ASN, FR | | 510,00 Kč |
| 28 | Thuja occidentalis | 6 | 1 | 21, 6 | 0 | ASN, FR | | 510,00 Kč |
| 29 | Thuja occidentalis | 6 | 3 | 22, 23 | 0 | ASN, FR | | 510,00 Kč |
| 30 | Thuja occidentalis | 5,5 | 1 | 14 | 0 | ASN, FR | | 490,00 Kč |
| 31 | Thuja occidentalis | 6 | 1,5 | 14,13,13 | 0 | ASN, FR | | 510,00 Kč |
| 32 | Thuja occidentalis | 6,5 | 1,5 | 22 | 0 | ASN, FR | | 550,00 Kč |
| 33 | Juniperus sabina Tamariscifolia | 1,2 | 36m2 | keř | 0 | ASN | | 5 616,00 Kč |
| 34 | Acer platanoides Globosum | 6 | 8 | 39 | 2 | ASN, FR | | 1 200,00 Kč |
| 35 | Acer platanoides Globosum | 6 | 6 | 33 | 1,5 | ASN, FR | | 1 150,00 Kč |
| | | | | | | | | 36 532,00 Kč |

| | PĚSTEBNÍ OPATŘENÍ | | m3 | JEDN. CENA OPATŘENÍ | CENA OPATŘENÍ CELKEM |
|--|---------------------------------|-----------|-------|---------------------|----------------------|
| | Drcení a likvidace dřevní hmoty | m3 štěrky | 19,60 | 360,00 Kč | 7 056,00 Kč |
| | CELKEM | | | | 7 056,00 Kč |

| | |
|------------------------------------|---------------------|
| Celkem za pěstební opatření | 43 588,00 Kč |
|------------------------------------|---------------------|

Rozpočet - Dolní Město

Při rozpočtování byly použity ceny URS ve výši 85% nebo ceny AOPK

Pokud nějaká položka v rozpočtech chybí, má se za to, že je rozpočítána do kalkulačních položek

Ceny zahrnují veškeré režijní náklady vč. nákladů na dopravu veškerého materiálu a osob

Lokalita: Loukovský hřbitov - výsadby

| Poř. číslo | Druh | Počet ks celkem | Velikost | | Cena/ks | Cena celkem |
|------------|----------------------------------|-----------------|-----------------|--|----------|------------------|
| | | | | | | |
| | ROSTLINNÝ MATERIÁL | | | | | |
| | Listnaté stromy | | | | | |
| 1 | Prunus avium Plena | 12 | ok 14-16cm, bal | | 2 574,00 | 30 888,00 |
| 2 | Tilia platyphyllos | 6 | ok 14-16cm, bal | | 1 822,00 | 10 932,00 |
| | Jehličnaté keře | | | | | |
| 7 | Taxus baccata semenáč | 28 | 60-80cm, bal | | 350,00 | 9 800,00 |
| | Mezisoučet | | | | | 51 620,00 |
| | Ztratné | 5% | | | | 2 581,00 |
| | CELKEM ROSTLINNÝ MATERIÁL | | | | | 54 201,00 |

| č. položky | Popis | Mj | Množství | Cena/Mj | Cena celkem |
|------------|---|----------------|----------|---------|-------------|
| | OSTATNÍ MATERIÁL | | | | |
| | PŘÍPRAVA STANOVIŠTĚ | | | | |
| 1 | Herbicid před výsadbou - Roundup, 0,0005l/m ² , opakování 1x | l | 0,125 | 258,00 | 32,25 |
| | ZALOŽENÍ PARKOVÉHO TRÁVNÍKU | | | | |
| 2 | Minerální hnojivo pro trávník, 10g/m ² | kg | 2,37 | 23,00 | 54,51 |
| 3 | Parková travní směs, 20g/m ² | kg | 4,74 | 98,00 | 464,52 |
| 4 | Voda zálivková 40l/m ² , opakování 2x | l | 18960 | 0,03 | 568,80 |
| | VÝSADBA VZROSTLÝCH STROMŮ | | | | |
| 5 | Zahradnický substrát pod stromy, 0,16m ³ /ks | m ³ | 2,88 | 400,00 | 1 152,00 |
| 6 | Tabletové hnojivo ke vzrostlým stromům - Silvamix, 40g/ks | kg | 0,72 | 150,00 | 108,00 |
| 7 | Křily soustružené s fazetou, 3 ks/listnáč, průměr 8cm | ks | 54 | 65,00 | 3 510,00 |

Loukovský hřbitov výsadby

| | | | | | |
|----|--|----|------|--------|------------------|
| 8 | Dřevěné příčky půlené - délka 50 cm, 3ks /listnáč | ks | 54 | 16,00 | 864,00 |
| 9 | Úvazek 1,8 m á 1 strom | bm | 32,4 | 10,00 | 324,00 |
| 10 | Rákosová rohož výška 1,8m | ks | 18 | 39,00 | 702,00 |
| 11 | Drcená borka do stromových mís, vrstva 0,08m, 1m2/1 ks | m3 | 1,44 | 718,00 | 1 033,92 |
| 12 | Voda zálivková 100l /strom, opakování 2x | l | 3600 | 0,03 | 108,00 |
| | VÝSADBY KEŘOVÝCH SKUPIN | | | | |
| 13 | Hnojivo ke keřovým výsadbám - NPK, 50g NPK/m2 | kg | 0,65 | 23,00 | 14,95 |
| 14 | Borka do keřových záhonů (vrstva 8 cm - jemná) | m3 | 1,04 | 718,00 | 746,72 |
| 15 | Voda zálivková, 40l/m2 (opakování v průměru 2x) | l | 1040 | 0,03 | 31,20 |
| | mezisoučet | | | | 9 714,87 |
| | ztrátové | 5% | | | 485,74 |
| | CELKEM OSTATNÍ MATERIÁL | | | | 10 200,61 |
| | CELKEM MATERIÁL | | | | 64 401,61 |

| č. položky | Popis | Mj | Množství | Cena/Mj | Cena celkem |
|------------|--|-----|----------|-----------|-------------|
| | PRÁCE | | | | |
| | PRÍPRAVA PŮDY PŘED ZALOŽENÍM VÝSADBY /POD KEŘOVÉ VÝSADBY i POD TRÁVNÍK/ | | | | |
| 18480-2111 | Chemické odplevelení půdy před založením kultury, trávniku, zpevněných ploch v rovině nebo na svahu do 1:5 postříkem na široko, opakování 1x | m2 | 250 | 2,00 | 500,00 |
| 18340-3114 | Obdělání půdy rotavátorováním v rovině nebo na svahu do 1:5, opakování 1x | m2 | 250 | 12,00 | 3 000,00 |
| 18340-3153 | Obdělání půdy hrabáním v rovině nebo na svahu do 1:5, opakování 2x | m2 | 500 | 7,00 | 3 500,00 |
| 18340-3161 | Obdělání půdy válením v rovině nebo na svahu do 1:5, opakování 2x | m2 | 500 | 1,00 | 500,00 |
| | Rozměření výsadeb | hod | 2 | 250,00 | 500,00 |
| | ZALOŽENÍ PARKOVÉHO TRÁVNÍKU | | | | |
| 18580-2113 | Hnojení trávniku s rozprostřením nebo s rozdělením hnojiva v rovině nebo na svahu do 1:5 umělým hnojivem na široko | t | 0,00237 | 60 000,00 | 142,20 |

Loukovský hřbitov výsadby

| | | | | | |
|------------|---|----------------|---------|-----------|----------|
| 18141-1131 | Založení trávníku na půdě předem připravené plochy do 1000m ² , s pokosením, naložením, odvozem odpadu do 20 km a se složením, parkového výsevem v rovině nebo na svahu do 1:5 | m ² | 237 | 9,00 | 2 133,00 |
| | VÝSADBA VZROSTLÉHO STROMU | | | | |
| 18310-1221 | Hloubení jamek pro vysazování rostlin v hornině 1 až 4 s výměnou půdy na 50%, s případným naložením přebytečných výkopků na dopravní prostředek, odvozem na vzdálenost do 20 km a se složením, v rovině nebo na svahu do 1:5, objemu přes 0,4 do 1 m ³ | ks | 18 | 250,00 | 4 500,00 |
| 18580-2114 | Hnojení půdy nebo trávníku s rozprostřením nebo s rozdělením hnojiva v rovině nebo na svahu do 1:5 umělým hnojivem s rozdělením k jednotlivým rostlinám | t | 0,00072 | 60 000,00 | 43,20 |
| 18410-2114 | Výsadba dřevin s balem do předem vyhloubené jamky se zalitím, v rovině nebo na svahu do 1:5 při průměru balu přes 400 do 500 mm | ks | 18 | 250,00 | 4 500,00 |
| 18421-5133 | Ukotvení dřevin třemi kůly při průměru kůlů do 100 mm o délce kůlů přes 2 do 3m | ks | 18 | 240,00 | 4 320,00 |
| R | Zhotovení obalu z rákosové rohože | ks | 18 | 39,00 | 702,00 |
| R | Povýsadbový řez stromu | ks | 18 | 15,00 | 270,00 |
| 18491-1421 | Mulčování vysazených rostlin při tl. mulče do 100 mm v rovině nebo na svahu do 1:5, výsadbové mísy | m ² | 18 | 23,00 | 414,00 |
| | VÝSADBY KEŘOVÝCH SKUPIN | | | | |
| 18310-1112 | Hloubení jamek pro vysazování rostlin v hornině 1 až 4 bez výměny půdy, s případným naložením přebytečných výkopků na dopravní prostředek, odvozem na vzdálenost do 20 km a se složením, v rovině nebo na svahu do 1:5, objemu přes 0,01 do 0,02 m ³ | ks | 28 | 15,00 | 420,00 |
| 18410-2111 | Výsadba dřevin s balem do předem vyhloubené jamky se zalitím, v rovině nebo na svahu do 1:5 při průměru balu přes 100 do 200 mm | ks | 28 | 12,00 | 336,00 |
| 18580-2113 | Hnojení půdy nebo trávníku s rozprostřením nebo s rozdělením hnojiva v rovině nebo na svahu do 1:5 umělým hnojivem na široko | t | 0,00065 | 60 000,00 | 39,00 |
| 18491-1421 | Mulčování vysazených rostlin při tl. mulče do 100 mm v rovině nebo na svahu do 1:5 | m ² | 13 | 23,00 | 299,00 |
| 18580-4312 | Zalití rostlin vodou přes 20m ² | m ³ | 23,6 | 100,00 | 2 360,00 |

Loukovský hřbitov výsadby

| | | | | | |
|------------|--|------|------|----------|---------------------|
| 18585-1121 | Dovoz vody pro zálivku rostlin na vzdálenost do 1000 m | m3 | 23,6 | 100,00 | 2 360,00 |
| | | | | | |
| | Vytýčení inženýrských sítí v kolizních místech | suma | 1 | 2 500,00 | 2 500,00 |
| | mezisoučet | | | | 33 338,40 |
| | Specifikace | | | | 64 401,61 |
| | Montáž | | | | 33 338,40 |
| | Celkem bez DPH | | | | 97 740,01 Kč |

Rozpočet - Dolní Město

Při rozpočtování byly použity ceny URS ve výši 85% nebo ceny AOPK

*Pokud nějaká položka v rozpočtech chybí, má se za to, že je rozpočítána do kalkulačních položek
Ceny zahrnují veškeré režijní náklady vč.nákladů na dopravu veškerého materiálu a osob*

Lokalita: Meziklasí - výsadby

| Poř. číslo | Druh | Počet ks celkem | Velikost | | Cena/ks | Cena celkem |
|---------------|--|--------------------|-----------------------------------|----------|-----------------|-------------|
| | | | | | | |
| | ROSTLINNÝ MATERIÁL | | | | | |
| | Listnaté stromy | | | | | |
| 1 | Tilia platyphyllos | 3 | ok 14-16cm, bal | 1 822,00 | 5 466,00 | |
| | Listnaté keře | | | | | |
| 2 | Forzythia intermedia Lynwood | 10 | 40-60cm, K2I | 28,00 | 280,00 | |
| 3 | Spiraea bumalda Dart's Red | 66 | 20-30cm, K1I | 28,00 | 1 848,00 | |
| 4 | Syringa vulgaris, roubovanec temně fialová | 2 | 40-60cm, kmínek cca 1m, K5I | 438,00 | 876,00 | |
| | Růže | | | | | |
| 5 | Rosa My Fairy | 4 | 20-30cm, K1I | 44,00 | 176,00 | |
| | Mezisoučet | | | | 8 646,00 | |
| | Ztratné | 5% | | | 432,30 | |
| | CELKEM ROSTLINNÝ MATERIÁL | | | | 9 078,30 | |

| č. položky | Popis | Mj | Množství | Cena/Mj | Cena celkem |
|------------|--|----|----------|---------|-------------|
| | OSTATNÍ MATERIÁL | | | | |
| | PŘÍPRAVA STANOVIŠTĚ | | | | |
| 1 | Herbicid před výsadbou - Roundup, 0,0005l/m2, opakování 1x | l | 0,2115 | 258,00 | 54,57 |
| | ZALOŽENÍ PARKOVÉHO TRÁVNÍKU | | | | |
| 2 | Minerální hnojivo pro trávník, 10g/m2 | kg | 3,75 | 23,00 | 86,25 |
| 3 | Parková travní směs, 20g/m2 | kg | 0,075 | 98,00 | 7,35 |

Meziklasí výsadby

| | | | | | |
|----|---|----------------|-------|--------|------------------|
| 4 | Voda zálivková 40l/m ² , opakování 2x | | 30000 | 0,03 | 900,00 |
| | VÝSADBA VZROSTLÝCH STROMŮ | | | | |
| 5 | Zahradnický substrát pod stromy, 0,16m ³ /ks | m ³ | 0,48 | 400,00 | 192,00 |
| 6 | Tabletové hnojivo ke vzrostlým stromům - Silvamix, 40g/ks | kg | 0,12 | 150,00 | 18,00 |
| 7 | Kůly soustružené s fazetou, 3 ks/listnáč, průměr 8cm | ks | 9 | 65,00 | 585,00 |
| 8 | Dřevěné příčky půlené - délka 50 cm, 3ks /listnáč | ks | 9 | 16,00 | 144,00 |
| 9 | Úvazek 1,8 m á 1 strom | bm | 5,4 | 10,00 | 54,00 |
| 10 | Rákosová rohož výška 1,8m | ks | 3 | 39,00 | 117,00 |
| 11 | Drcená borka do stromových mís, vrstva 0,08m, 1m ² /1 ks | m ³ | 0,24 | 718,00 | 172,32 |
| 12 | Voda zálivková 100l /strom, opakování 2x | | 600 | 0,03 | 18,00 |
| | VÝSADBY KEŘOVÝCH SKUPIN | | | | |
| 13 | Hnojivo ke keřovým výsadbám - NPK, 50g NPK/m ² | kg | 2,3 | 23,00 | 52,90 |
| 14 | Borka do keřových záhonů (vrstva 8 cm - jemná) | m ³ | 3,68 | 718,00 | 2 642,24 |
| 15 | Voda zálivková, 40l/m ² (opakování v průměru 2x) | | 3680 | 0,03 | 110,40 |
| | VÝSADBY RŮŽÍ | | | | |
| 16 | Zahradnický substrát pod výsadby, 4l/ks | m ³ | 0,016 | 400,00 | 6,40 |
| 17 | Hnojivo ke keřovým výsadbám - NPK, 50g NPK/m ² | kg | 0,1 | 23,00 | 2,30 |
| 18 | Borka do keřových záhonů (vrstva 8 cm - jemná) | m ³ | 0,16 | 718,00 | 114,88 |
| 19 | Voda zálivková, 40l/m ² (opakování v průměru 2x) | | 160 | 0,03 | 4,80 |
| | mezisoučet | | | | 5 282,41 |
| | ztratné | | | | 264,12 |
| | CELKEM OSTATNÍ MATERIÁL | | | | 5 546,53 |
| | CELKEM MATERIÁL | | | | 14 624,83 |

| č. položky | Popis | Mj | Množství | Cena/Mj | Cena celkem |
|------------|---|----|----------|---------|-------------|
| | PRÁCE | | | | |
| | PRÍPRAVA PŮDY PŘED ZAPOČETÍM VÝSADBY /POD KEŘOVÉ | | | | |
| | VÝSADBY i POD TRÁVNÍK/ | | | | |

Meziklasí výsadby

| | | | | | |
|------------|---|-----|---------|-----------|----------|
| 18480-2111 | Chemické odplevelení půdy před založením kultury, trávníku, zpevněných ploch v rovině nebo na svahu do 1:5 postříkem na šířko, opakování 1x | m2 | 423 | 2,00 | 846,00 |
| 18340-3114 | Obdělání půdy rotavátorováním v rovině nebo na svahu do 1:5, opakování 1x | m2 | 423 | 12,00 | 5 076,00 |
| 18340-3153 | Obdělání půdy hrabáním v rovině nebo na svahu do 1:5, opakování 2x | m2 | 846 | 7,00 | 5 922,00 |
| 18340-3161 | Obdělání půdy válením v rovině nebo na svahu do 1:5, opakování 2x | m2 | 846 | 1,00 | 846,00 |
| | Rozměření výsadeb | hod | 2 | 250,00 | 500,00 |
| | ZALOŽENÍ PARKOVÉHO TRÁVNÍKU | | | | |
| 18580-2113 | Hnojení trávníku s rozprostřením nebo s rozdělením hnojiva v rovině nebo na svahu do 1:5 umělým hnojivem na šířko | t | 0,00375 | 60 000,00 | 225,00 |
| 18141-1131 | Založení trávníku na půdě předem připravené plochy do 1000m2, s pokosením, naložením, odvozem odpadu do 20 km a se složením, parkového výševem v rovině nebo na svahu do 1:5 | m2 | 375 | 9,00 | 3 375,00 |
| | VÝSADBA VZROSTLÉHO STROMU | | | | |
| 18310-1221 | Hloubení jamek pro vysazování rostlin v hornině 1 až 4 s výměnou půdy na 50%, s případným naložením přebytečných výkopků na dopravní prostředek, odvozem na vzdálenost do 20 km a se složením, v rovině nebo na svahu do 1:5, objemu přes 0.4 do 1 m3 | ks | 3 | 250,00 | 750,00 |
| 18580-2114 | Hnojení půdy nebo trávníku s rozprostřením nebo s rozdělením hnojiva v rovině nebo na svahu do 1:5 umělým hnojivem s rozdělením k jednotlivým rostlinám | t | 0,00012 | 60 000,00 | 7,20 |
| 18410-2114 | Výsadba dřevin s balem do předem vyhloubené jamky se zalitím, v rovině nebo na svahu do 1:5 při průměru balu přes 400 do 500 mm | ks | 3 | 250,00 | 750,00 |
| 18421-5133 | Ukotvení dřevin třemi kůly při průměru kůlů do 100 mm o délce kůlů přes 2 do 3m | ks | 3 | 240,00 | 720,00 |
| R | Zhotovení obalu z rákosové rohože | ks | 3 | 39,00 | 117,00 |
| R | Povýsadbový řez stromu | ks | 3 | 15,00 | 45,00 |
| 18491-1421 | Mulčování vysazených rostlin při tl. mulče do 100 mm v rovině nebo na svahu do 1:5, výsadbové mísy | m2 | 3 | 23,00 | 69,00 |
| | VÝSADBY KEŘOVÝCH SKUPIN | | | | |

Meziklasí výsadby

| | | | | | |
|------------|---|----------------|--------|-----------|----------|
| 18310-1112 | Hloubení jamek pro vysazování rostlin v hornině 1 až 4 bez výměny půdy, s případným naložením přebytečných výkoptů na dopravní prostředek, odvozem na vzdálenost do 20 km a se složením, v rovině nebo na svahu do 1:5, objemu přes 0,01 do 0,02 m ³ | ks | 78 | 15,00 | 1 170,00 |
| 18410-2111 | Výsadba dřevin s balem do předem vyhloubené jamky se zalitím, v rovině nebo na svahu do 1:5 při průměru balu přes 100 do 200 mm | ks | 78 | 12,00 | 936,00 |
| 18580-2113 | Hnojení půdy nebo trávníku s rozprostřením nebo s rozdělením hnojiva v rovině nebo na svahu do 1:5 umělým hnojivem na široko | t | 0,0023 | 60 000,00 | 138,00 |
| 18485-1411 | Zpětný řez keřů po výsadbě netrnitých výšky do 0,5m s přemístěním odstraněných větví na vzdálenost do 20m, naložením na dopravní prostředek, odvozem do 20km a se složením, pouze listnaté keře | ks | 78 | 4,00 | 312,00 |
| 18491-1421 | Mulčování vysazených rostlin při tl. mulče do 100 mm v rovině nebo na svahu do 1:5 | m ² | 46 | 23,00 | 1 058,00 |
| | VÝSADBY RŮŽÍ | | | | |
| 18310-1211 | Hloubení jamek pro vysazování rostlin v hornině 1 až 4 s výměnou půdy na 50%, s případným naložením přebytečných výkoptů na dopravní prostředek, odvozem na vzdálenost do 20 km a se složením, v rovině nebo na svahu do 1:5, objemu do 0,01 m ³ | ks | 4 | 15,00 | 60,00 |
| 18410-2111 | Výsadba dřevin s balem do předem vyhloubené jamky se zalitím, v rovině nebo na svahu do 1:5 při průměru balu přes 100 do 200 mm | ks | 4 | 12,00 | 48,00 |
| 18580-2113 | Hnojení půdy nebo trávníku s rozprostřením nebo s rozdělením hnojiva v rovině nebo na svahu do 1:5 umělým hnojivem na široko | t | 0,0001 | 60 000,00 | 6,00 |
| 18485-1421 | Zpětný řez keřů po výsadbě trnitých výšky do 0,5m s přemístěním odstraněných větví na vzdálenost do 20m, naložením na dopravní prostředek, odvozem do 20km a se složením | ks | 4 | 10,00 | 40,00 |
| 18491-1421 | Mulčování vysazených rostlin při tl. mulče do 100 mm v rovině nebo na svahu do 1:5 | m ² | 2 | 23,00 | 46,00 |
| 18580-4312 | Zalití rostlin vodou přes 20m ² | m ³ | 4,44 | 100,00 | 444,00 |
| 18585-1121 | Dovoz vody pro zálivku rostlin na vzdálenost do 1000 m | m ³ | 4,44 | 100,00 | 444,00 |
| | Vytýčení inženýrských sítí v kolizních místech | suma | 1 | 2 500,00 | 2 500,00 |

Mezikliasi vysadby

| | | | | | |
|-----------------------|--|--|--|--|---------------------|
| mezisoučet | | | | | 26 450,20 |
| Specifikace | | | | | 14 624,83 |
| Montáž | | | | | 26 450,20 |
| Celkem bez DPH | | | | | 41 075,03 Kč |

Rozpočet - Dolní Město

Při rozpočtování byly použity ceny URS ve výši 85% nebo ceny AOPK

Pokud nějaká položka v rozpočtech chybí, má se za to, že je rozpočítána do kalkulovaných položek

Ceny zahrnují veškeré režijní náklady vč. nákladů na dopravu veškerého materiálu a osob

Lokalita Památný strom - pěstební opatření

| Č. | TAXON | V /m/ | Š /m/ | Tl. /cm/ | BÁZE /m/ | PĚSTEBNÍ OPATŘENÍ | KATEGORIE ŘEZU | CENA OPATŘENÍ |
|----|----------------------------------|-------|-------|----------|----------|-------------------|----------------|--------------------|
| | <i>ppč. 232, kú. Dolní Město</i> | | | | | | | |
| 1 | Acer platanoides | 16 | 12 | 124 | 4 | ZŘ, ORŘ | III. | 4 747,50 Kč |
| | | | | | | | | 4 747,50 Kč |

| PĚSTEBNÍ OPATŘENÍ | | | m3 | JEDN. CENA OPATŘENÍ | CENA OPATŘENÍ CELKEM |
|---------------------------------|--|--|------|---------------------|----------------------|
| Drcení a likvidace dřevní hmoty | | | 2,00 | 360,00 Kč | 720,00 Kč |
| CELKEM | | | | | 720,00 Kč |

| | |
|------------------------------------|--------------------|
| Celkem za pěstební opatření | 5 467,50 Kč |
|------------------------------------|--------------------|

ČOV výsadby

Rozpočet - Dolní Město

*Při rozpočtování byly použity ceny UR5 ve výši 85% nebo ceny AOPK
Pokud nějaká položka v rozpočtech chybí, má se za to, že je rozpočítána do kalkulovaných položek
Ceny zahrnují veškeré režijní náklady vč. nákladů na dopravu veškerého materiálu a osob*

Lokalita: Výsadby v areálu ČOV - výsadby

| Poř. číslo | Druh | Počet ks celkem | Velikost | Cena/ks | Cena celkem |
|------------|----------------------------------|-----------------|-----------------|----------|-----------------|
| | ROSTLINNÝ MATERIÁL | | | | |
| | Listnaté stromy | | | | |
| 1 | Alnus glutinosa | 2 | ok 14-16cm, bal | 1 365,00 | 2 730,00 |
| 2 | Fraxinus excelsior | 3 | ok 14-16cm, bal | 2 180,00 | 6 540,00 |
| | Mezisoučet | | | | 9 270,00 |
| | Ztratné | 5% | | | 463,50 |
| | CELKEM ROSTLINNÝ MATERIÁL | | | | 9 733,50 |

| č. položky | Popis | Mj | Množství | Cena/Mj | Cena celkem |
|------------|---|----|----------|---------|------------------|
| | OSTATNÍ MATERIÁL | | | | |
| | VÝSADBA VZROSTLÝCH STROMŮ | | | | |
| 1 | Zahradnický substrát pod stromy, 0,16m3/ks | m3 | 0,8 | 550,00 | 440,00 |
| 2 | Tabletové hnojivo ke vzrostlým stromům - Silvamix, 40g/ks | kg | 0,2 | 150,00 | 30,00 |
| 3 | Křily soustružené s fazetou, 3 ks/listnáč, průměr 8cm | ks | 15 | 65,00 | 975,00 |
| 4 | Dřevěné příčky půlené - délka 50 cm, 3ks /listnáč | ks | 15 | 16,00 | 240,00 |
| 5 | Úvazek 1,8 m á 1 strom | bm | 9 | 10,00 | 90,00 |
| 6 | Rákosová rohož výška 1,8m | ks | 5 | 39,00 | 195,00 |
| 7 | Drcená borinka do stromových mís, vrstva 0,08m, 1m2/1 ks | m3 | 0,4 | 718,00 | 287,20 |
| 8 | Voda záilvková 100l /strom, opakování 2x mezisoučet | l | 1000 | 0,03 | 30,00 |
| | ztratné | 5% | | | 2 287,20 |
| | CELKEM OSTATNÍ MATERIÁL | | | | 2 401,56 |
| | CELKEM MATERIÁL | | | | 12 135,06 |

ČOV výsadby

| č. položky | Popis | Mj | Množství | Cena/Mj | Cena celkem |
|------------|--|-----------|----------|------------------|---------------------|
| | PRÁCE | | | | |
| | VÝSADBA VZROSTLÉHO STROMU | | | | |
| 18310-1221 | Rozměření výsadeb Hloubení jamek pro vysazování rostlin v hornině 1 až 4 s výměnou půdy na 50%, s případným naložením přebytečných výkopků na dopravní prostředek, odvozem na vzdálenost do 20 km a se složením, v rovině nebo na svahu do 1:5, objemu přes 0,4 do 1 m ³ Hnojení půdy nebo trávníku s rozproštěním nebo s rozdělením hnojiva v rovině nebo na svahu do 1:5 umělým hnojivem s rozdělením k jednotlivým rostlinám | hod ks | 0,5 5 | 250,00 250,00 | 125,00 1 250,00 |
| 18580-2114 | Hnojení půdy nebo trávníku s rozproštěním nebo s rozdělením hnojiva v rovině nebo na svahu do 1:5 umělým hnojivem s rozdělením k jednotlivým rostlinám | t | 0,0002 | 60 000,00 | 12,00 |
| 18410-2114 | Výsadba dřevin s balem do předem vyhloubené jamky se zalitím, v rovině nebo na svahu do 1:5 při průměru balu přes 400 do 500 mm | ks | 5 | 250,00 | 1 250,00 |
| 18421-5133 | Ukotvení dřevin třemi kůly při průměru kůlů do 100 mm o délce kůlů přes 2 do 3m | ks | 5 | 240,00 | 1 200,00 |
| R | Zhotovení obalu z rýkosové rohože | ks | 5 | 39,00 | 195,00 |
| R | Povýsadbový řez stromu | ks | 5 | 15,00 | 75,00 |
| 18491-1421 | Mulčování vysazených rostlin při tl. mulče do 100 mm v rovině nebo na svahu do 1:5, výsadbové mísy | m2 | 5 | 23,00 | 115,00 |
| 18580-4312 | Zaliti rostlin vodou přes 20m ² | m3 | 1 | 100,00 | 100,00 |
| 18585-1121 | Dovoz vody pro zalivku rostlin na vzdálenost do 1000 m | m3 | 1 | 100,00 | 100,00 |
| | Vytýčení inženýrských sítí v kolizních místech | suma | 1 | 2 500,00 | 2 500,00 |
| | mezisoučet | | | | 6 922,00 |
| | Specifikace | | | | 12 135,06 |
| | Montáž | | | | 6 922,00 |
| | Celkem bez DPH | | | | 19 057,06 Kč |



ZMĚNOVÝ LIST Č.1

Akce: Regenerace vybrané zeleně obce Dolní Město

Akceptační číslo: 14179996

CZ.1.02/6.5.00/13.20917

Žadatel: obec Dolní Město

Lokalita U hřbitova:

1. V minulém roce po velké vichřici spadla dřevina č.6 (Tilia cordata), která měla být dle projektu ošetřena zdravotním řezem. Zdravotní řez bude přesunut na lípu č.12 (Tilia cordata) v Lokalitě Rybník Pazderák. Lípa leží na pozemku ppč.3187/1 V kú.Dolní Město, který vlastní Kraj Vysočina a hospodaření se svěřeným majetkem má Krajská správa a údržba silnic Vysočiny, příspěvková organizace. Souhlas s ošetřením je poskytnut.

Finanční ohodnocení se nemění, počet ošetření zůstává stejný. Ošetření nové dřeviny provede firma za stejnou cenu.

2. Zdravotní stav lípy č.26 se změnil. Původně bylo plánované ošetření zdravotním řezem, mírnou obvodovou redukcí a čtyřmi bezpečnostními vazbami. Nově je lípa ošetřena zdravotním řezem, mírnou obvodovou redukcí a dvěma bezpečnostními vazbami. Dvě bezpečnostní vazby jsou přesunuty na javor č.20 v lokalitě U kostela. I zde je důvodem změna zdravotního stavu.

Finanční ohodnocení se nemění, počet ošetření zůstává stejný.

3. Po vytýčení pozemků bylo zjištěno, že tři navržené lípy velkolisté v jižní části řešeného území by se měly vysázet na cizí pozemek. Z tohoto důvodů jsou přesunuty na jiné stanoviště a to na ppč. 441, kú.Meziklasí. Lípy budou vysázeny podél jihovýchodní strany obslužné komunikace, cca 2m od krajnice ve sponu 10m, za horizont s dubem, blíže k Meziklasí. Pozemek je vlastnictví obce Dolní Město.

Finanční ohodnocení se nemění, počet výsadeb zůstává stejný.

4. Po vytýčení bylo zjištěno, že dřevina č.18 (jabloň domácí) leží na sousedním, cizím pozemku. Proto bude její pokácení z projektu vyjmuta. Nově navržená lípa (Tilia platyphyllos) bude vysázena místo spadlé lípy č.6.

Vznikají tak méněpráce v projektu:

Méněpráce:

| Č. | Dřevina | Původní ošetření | Cena | Nové ošetření | Cena |
|----|-----------------|------------------|---------|---------------|------|
| 18 | Malus domestica | ASN, FR | 2535 Kč | Neřešeno | 0 Kč |

Méněpráce jsou tedy 2535 Kč

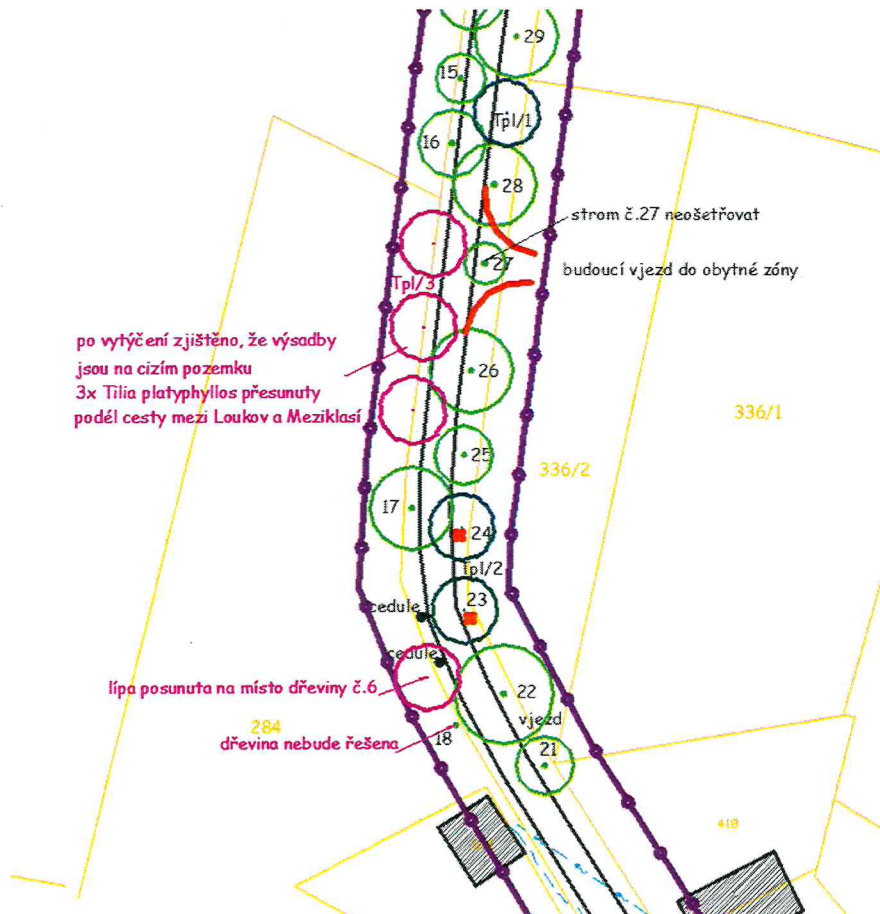
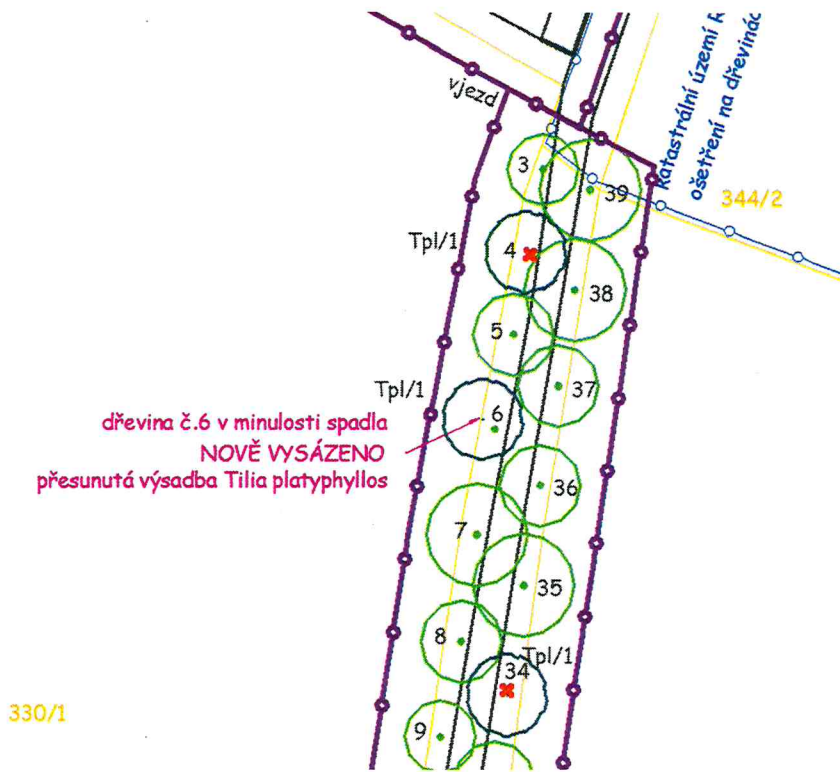



OPERAČNÍ PROGRAM
ŽIVOTNÍ PROSTŘEDÍ



EVROPSKÁ UNIE
Evropský fond pro regionální rozvoj

Pro vodu,
vzduch a přírodu





Lokalita U kostela:

1. Před kostelem okolo sloupu měly být vysázeny zimozrázy (*Buxus sempervirens*). V minulém roce na podzim však v tomto místě lidé z obce vysázeli růže. Z tohoto důvodu je výsadba Buxusů přesunuta do lokality Loukovský hřbitov, podél zadního plotu, na obě strany, ve stejném sponu.

Finanční ohodnocení se nemění, počet výsadeb zůstává stejný. Výsadby provede firma za stejnou cenu.

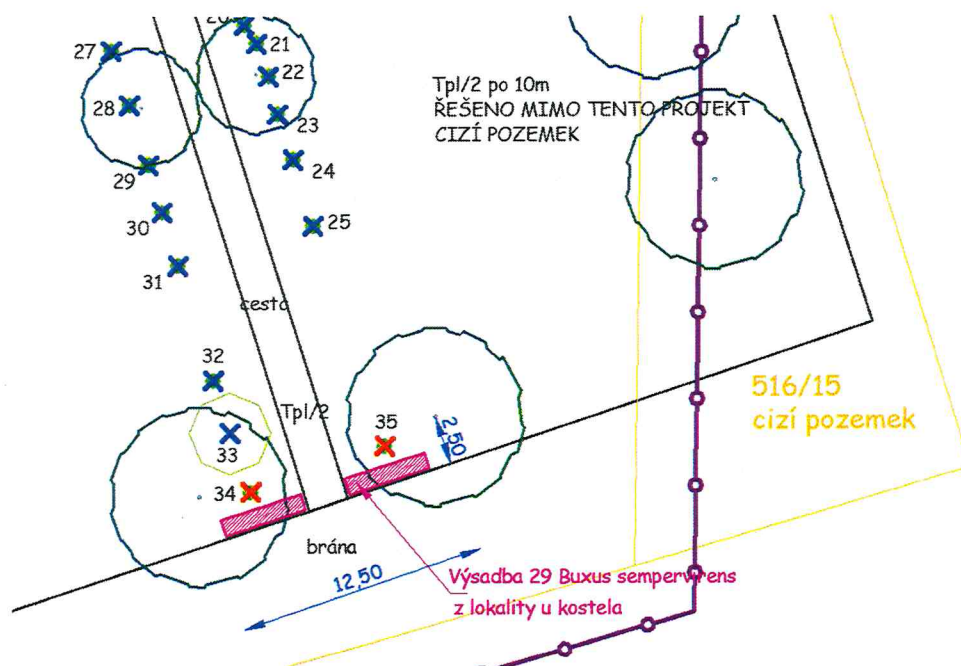
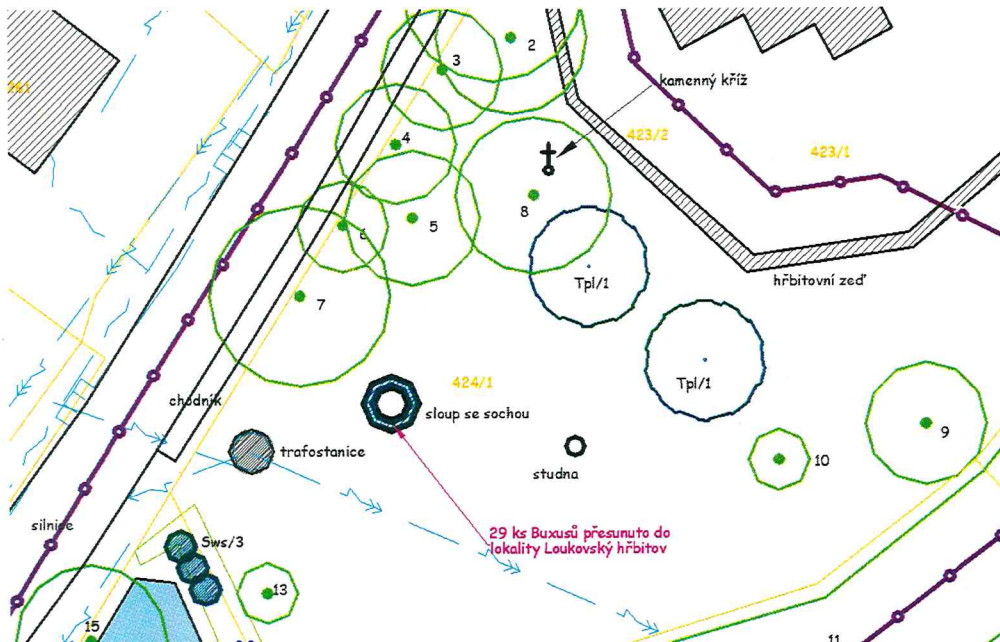



Lokalita Svah za hřištěm:

1. V místě plánované výsadby keřů byly nedávno instalovány lavičky diváků. Tím pádem by keře (50 ks *Swida sanguinea* a 58 ks *Spiraea vanhouttei*) bránily výhledu na fotbalové hřiště. Z tohoto důvodu bylo rozhodnuto svah pod lavičkami zatravnit, technologií navrženou na svah za hřištěm. Keře jsou přesunuty jižněji, na svah za dětské hřiště, na ppč.139/1 a ppč. 140/2 v kú. Dolní Město. Oba pozemky patří obci Dolní Město.
2. Na prudkých svazích za hřištěm, kde v době projektování nebyl žádný porost a proto sem byl navržen trávník se zpevňujícími rohožemi, již vyrostly malé nálety (borovičky, břízy,...). Dřeviny budou ponechány svému sukcesnímu vývoji a trávník bude založen pouze v místech bez porostu (v souladu s projektem).
Výměra nově zakládaného trávníku se zpevňujícími rohožemi bude stejná jako v projektu. Počet vysazených dřevin i výměra založeného trávníku zůstává stejná, firma provede změny za stejné finance.



náletům, vzadu místo zakládaného trávníku

v přední části svah ponechaný



místo přesunutých výsadeb

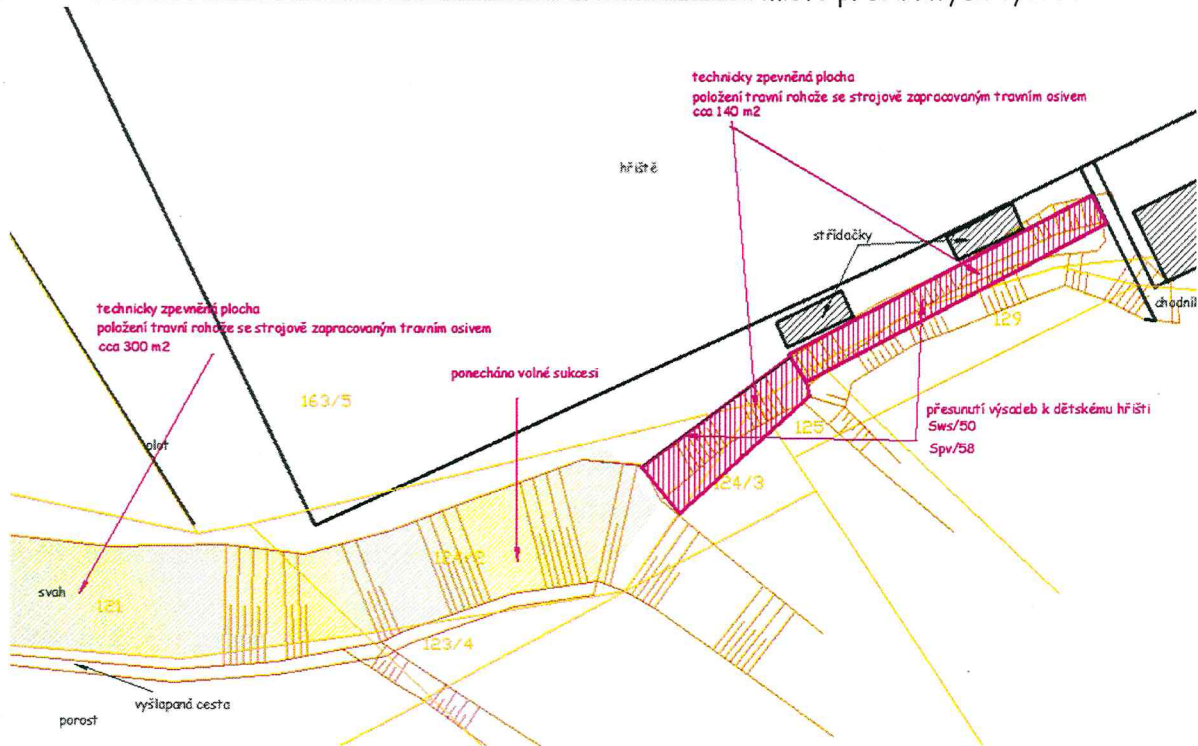



Lokalita Stará náves:

1. Po vytýčení inženýrských sítí bylo zjištěno, že vedení plynovodu je až o několik metrů jinde, než byl původní náčrsek vlastníka plynovodu. Z těchto důvodů není možné na stanoviště vysázet na jižní straně 7 ks *Acer campestre* Elsrijk. Tyto dřeviny budou přesunuty na nové stanoviště u rybníka. Dřeviny budou vysázeny na svah nad dolní rybník ve sponu 8m a 1 ks dřeviny mezi lavičky severně od horního rybníka na pozemcích ppč. KN 3066/8, 3066/9 a PK 3071/1 v kú.Dolní Město. Pozemky jsou ve vlastnictví pana Pojezného Pavla, bytem Dolní Město 284. Souhlas s výsadbou je poskytnut.
2. Navržené lípy na severní straně byly také mírně posunuty. V nejsevernějším rohu, na ostrůvku zůstává pouze 1 ks *Tilia cordata* Rancho, mírně posunutý severněji, druhý nelze vysázet kvůli sítím. Bude přesunut jižněji na místo původně sázeného *Acer campestre* Elsrijk. Tak zůstane celá náves pouze lipová. Nejjižnější navržená lípa (*Tilia cordata* Rancho) je posunuta mezi stromy č.5 a 6.
Počet vysazených dřevin zůstává stejná, firma provede změny za stejné finance.







Lokalita Rejčkov:

1. Po vytýčení inženýrských sítí bylo zjištěno, že vedení elektrické energie je až o několik metrů jinde, než byl původní náskres vlastníka. Z těchto důvodů není možné na stanoviště vysázet dvě krajní lípy (Tilia platyphyllos) okolo zastávky. Tyto lípy budou přesunuty na jiné stanoviště a to na ppč. 441, kú.Meziklasí. Lípy budou vysázeny podél jihovýchodní strany obslužné komunikace, cca 2m od krajnice ve sponu 10m, za horizont s dubem, blíže k Meziklasí. Pozemek je vlastnictví obce Dolní Město.
2. Jeden hloh, navržený k výsadbě u kapličky bude posunut o cca 1,5m k silnici, aby došlo k symetrizaci výsadby.

Počet vysazených dřevin zůstává stejná, firma provede změny za stejné finance.

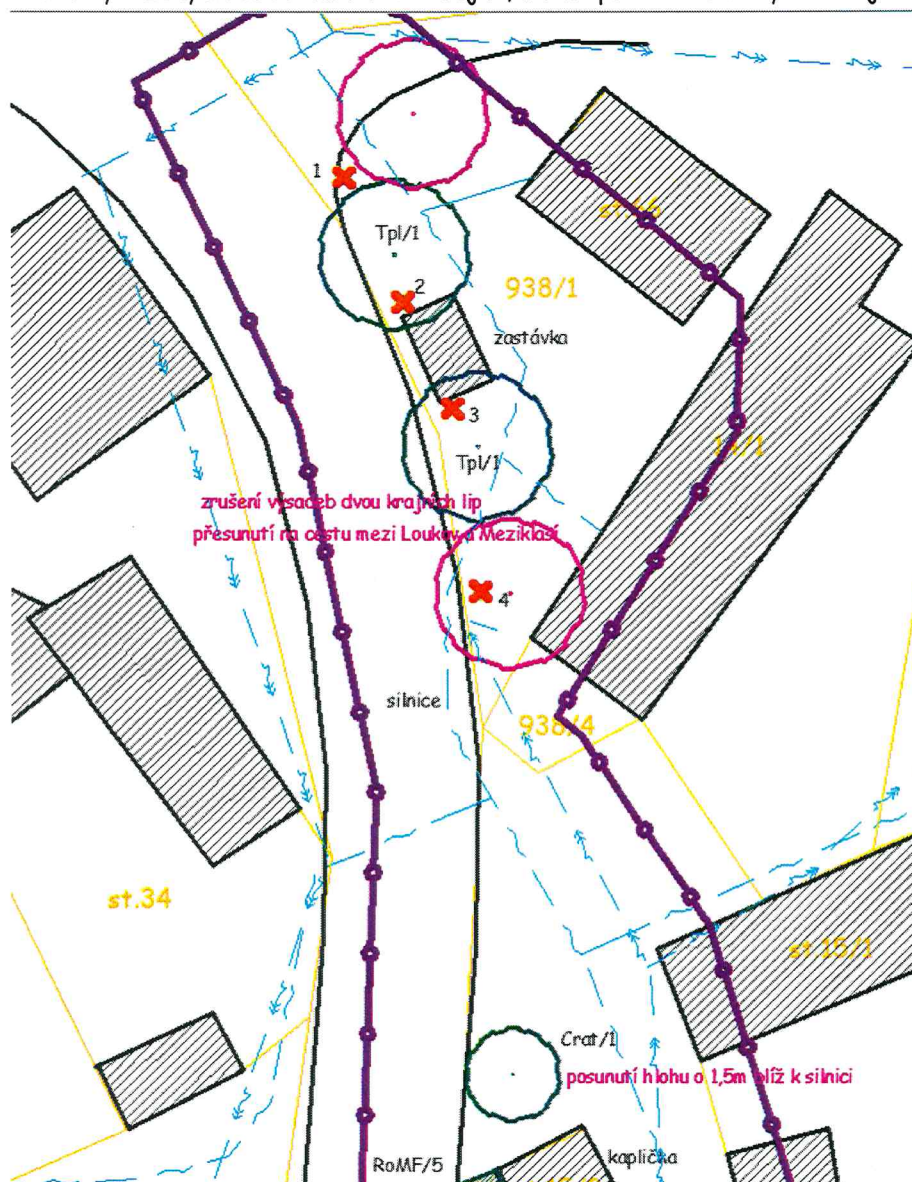



Přílohy:

1. *Souhlas s ošetřením lípy v lokalitě Rybník Pazderák od vlastníka pozemku Krajské správy a údržby silnic Vysočina*
2. *Souhlas s výsadbou javorů u rybníka od vlastníka pozemku pana Pojezdného Pavla*
3. *Výpis z katastru - pozemek ppč.3187/1 v kú.Dolní Město*
4. *Výpis z katastru - pozemek ppč.139/1 a 140/2 v kú. Dolní Město*
5. *Výpis z katastru - pozemek ppč. 3066/8, ppč. 3066/9 a PK 3071/1 v kú.Dolní Město*
6. *Výpis z katastru - pozemek ppč. 441, kú.Meziklasi*

Potvrzuji správnost a pravdivost údajů uvedených v této žádosti o změnu projektové dokumentace

V Dolním Městě dne

- Zahrady pro radost s.r.o. - zpracovatel projektové dokumentace a technický dozor

- Pavel Chlád, starosta obce



- Tomáš Chocenský, OK Zahrady s.r.o. - odpovědná osoba ve věcech realizačních

OK ZAHRADY s.r.o.
Jos. Jungmannova 1735, 504 01 Nový Bydžov
IČ: 28768655 DIČ: CZ28768655
Tel.: 495 490 047
www.okzahrady.cz